

Expediente em
 Expediente Final
 Expediente permanente
 Expediente em
 Expediente em



CÓDIGO DE BARRAS

ESTADO DO RIO DE JANEIRO
 PODER JUDICIÁRIO
 TRIBUNAL DE JUSTIÇA

0260447-16.2010.8.19.0001

13/08/2010 - 16:06
 2º Ofício Reg
 Dep.

Cartório da 1ª Vara Empresarial - Empresarial
 Falência de Empresários, Socied. Empresárias, Microempresas e Empresas de Peq. Porte -
 Requerimento - Autofalência
 M. Fal: MASSA FALIDA DE S.A. (VIAÇÃO AÉREA RIO-GRANDENSE)
 M. Fal: MASSA FALIDA DE RIO SUL LINHAS AEREAS S A
 M. Fal: MASSA FALIDA DE NORDESTE LINHAS AEREAS S A
 Adv: Wagner Braganca (RJ109734)
 Adv: Fábio Nogueira Fernandes (RJ109339)
 Adv: Bianca Souza Sakhanna (RJ109631)

ETIQUETA DE DISTRIBUIÇÃO
 COLE AQUI

ARQUIVADO

JUIZ Titular de Luiz Roberto Ayres

0260447-16.2010.8.19.0001

Etiqueta PESSOA IDOSA
 COLE AQUI

AUTUAÇÃO

DATA DA AUTUAÇÃO: _____ / _____ / _____

REG. DE SENT. LIVRO FLS.

JUSTIÇA GRATUITA: SIM NÃO

320

Juízo de Direito da 1ª Vara Empresarial
Processo:

Handwritten signature

CERTIDÃO

Certifico e dou fé que:

() ENCERREI à fls. _____ o _____ volume destas autos.

(X) INICIEI à fls. 6201 o 32.º volume destas autos.

Rio, 18 / 07 / 2012 *ccf* 9179309

6201
1

Engenheiro Civil e Mecânico
CREA/RJ: 161884/D

6.4) Fotos dos Veículos Parqueados em Florianópolis

6.4.1) Veículo Placa BNA 7780

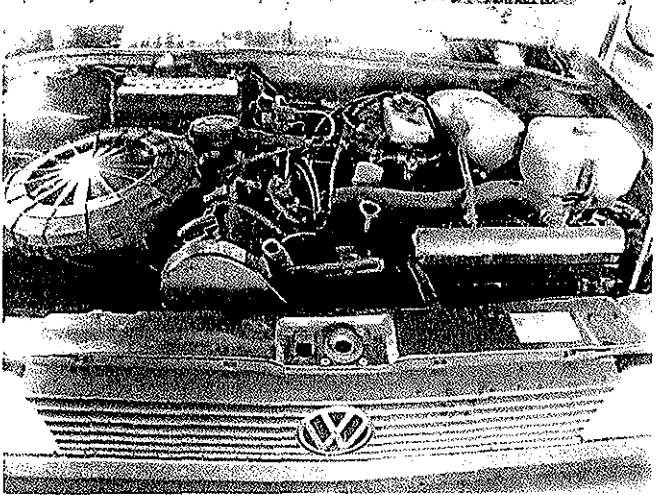
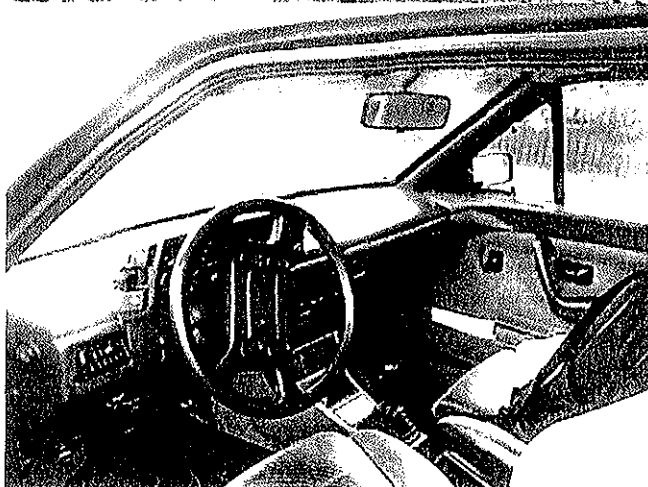

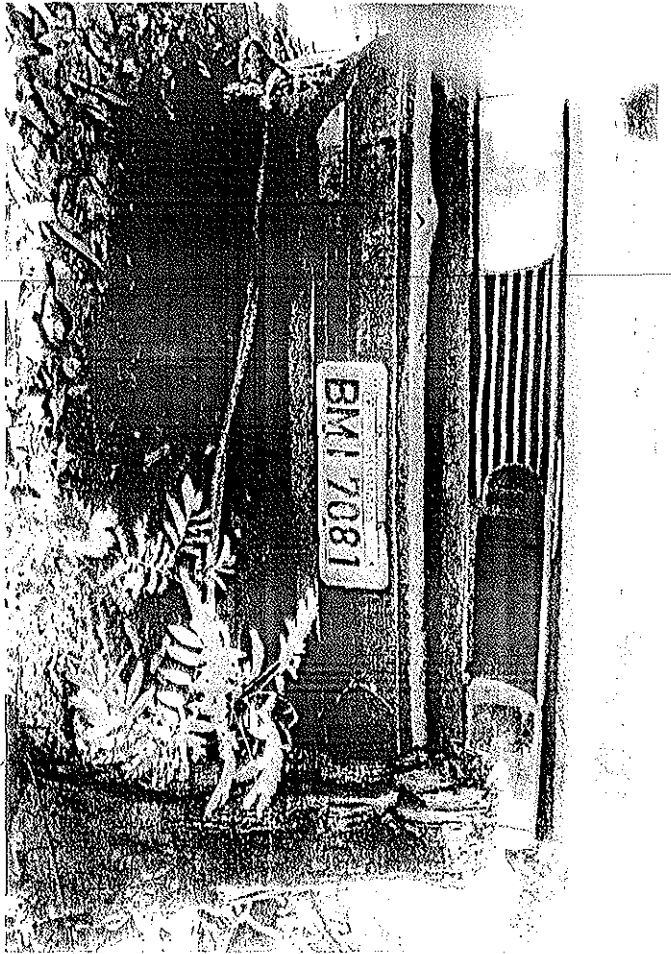
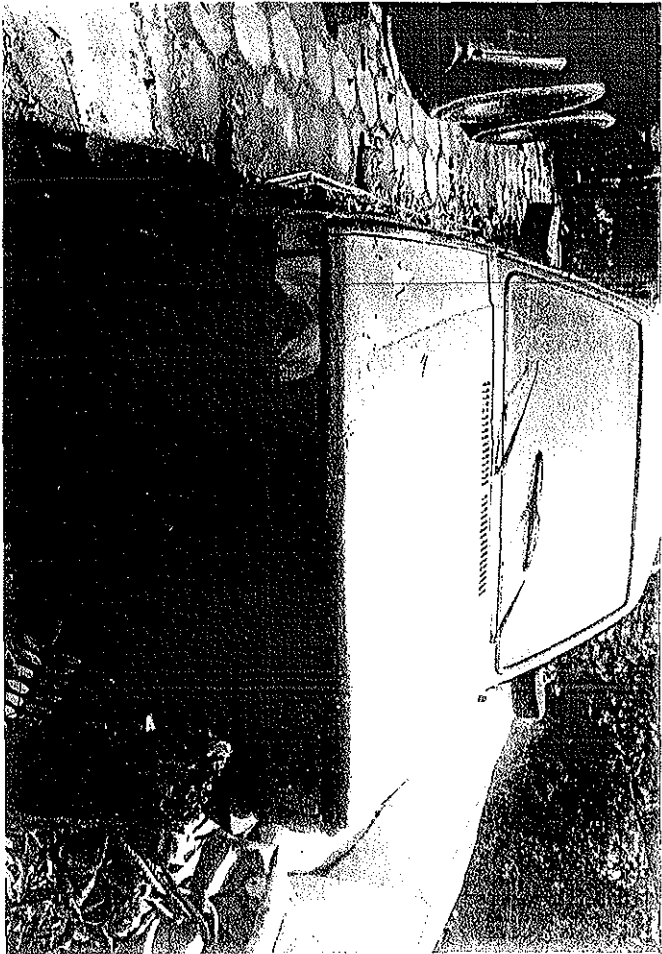
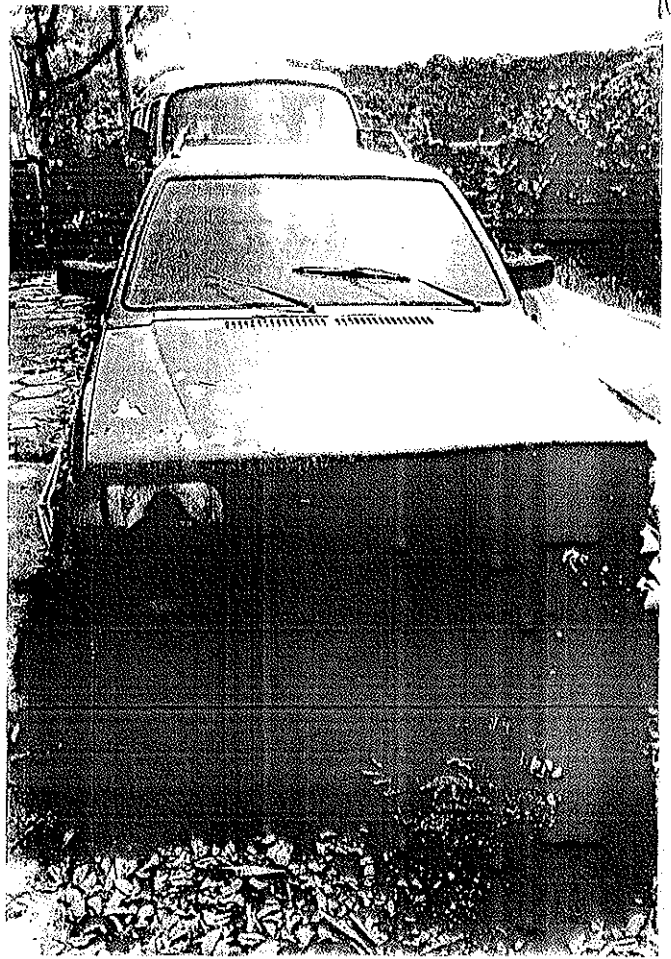

620:
1

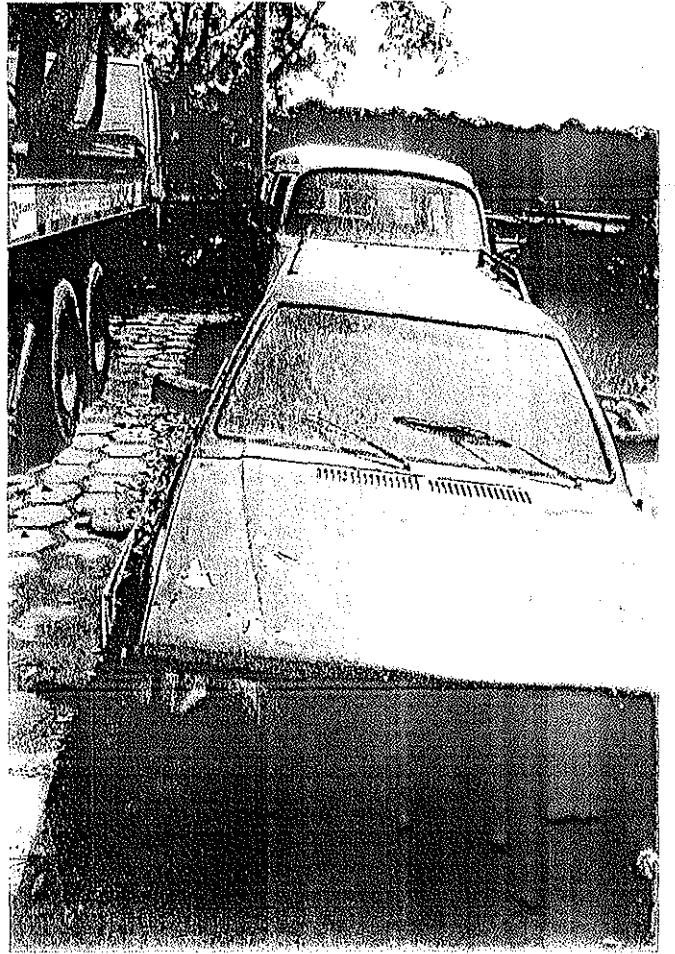
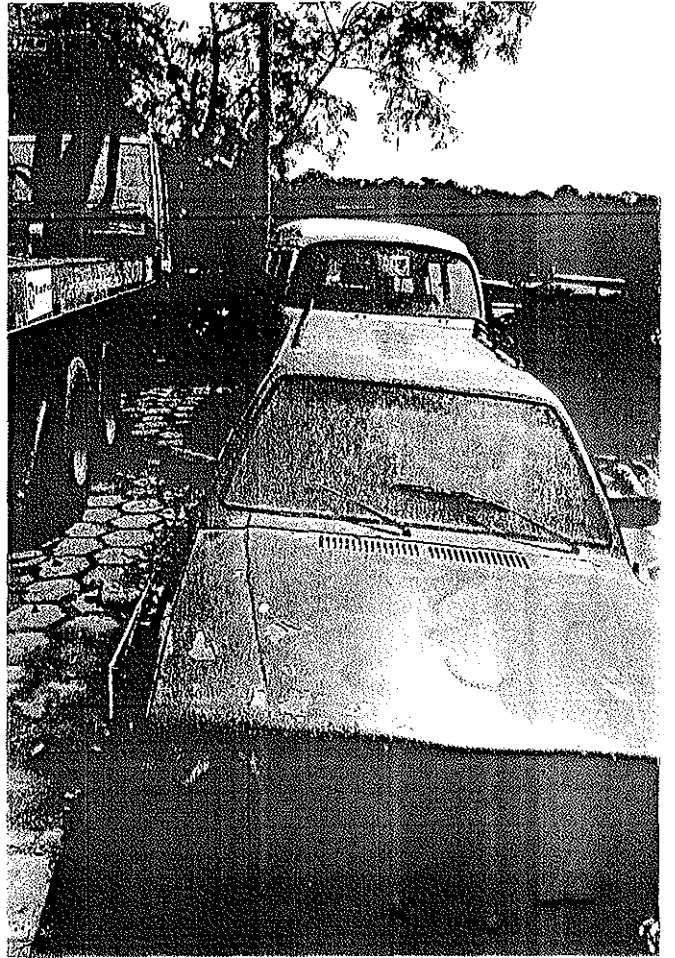

6201
1

Engenheiro Civil e Mecânico
CREA/RJ: 161884/D

6.4) Fotos dos Veículos Parqueados em Florianópolis

6.4.1) Veículo Placa BNA 7780

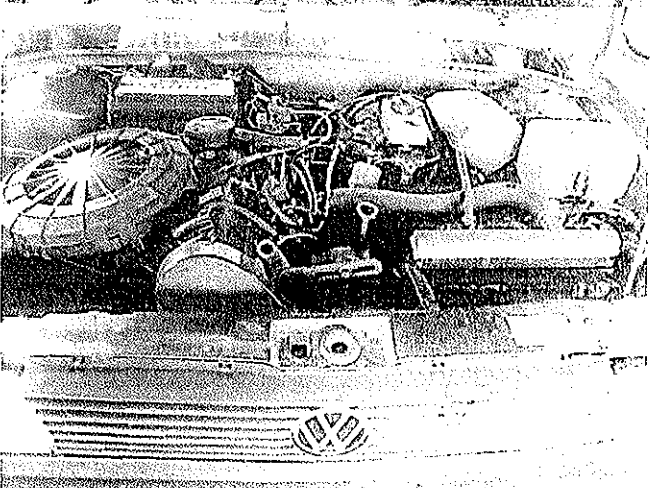

6204
1

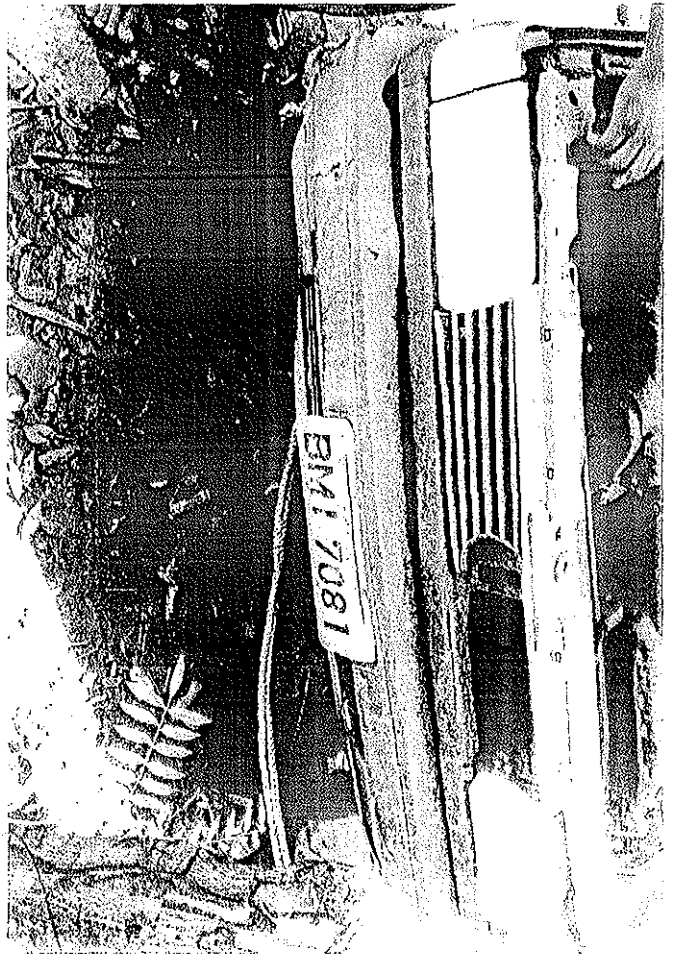
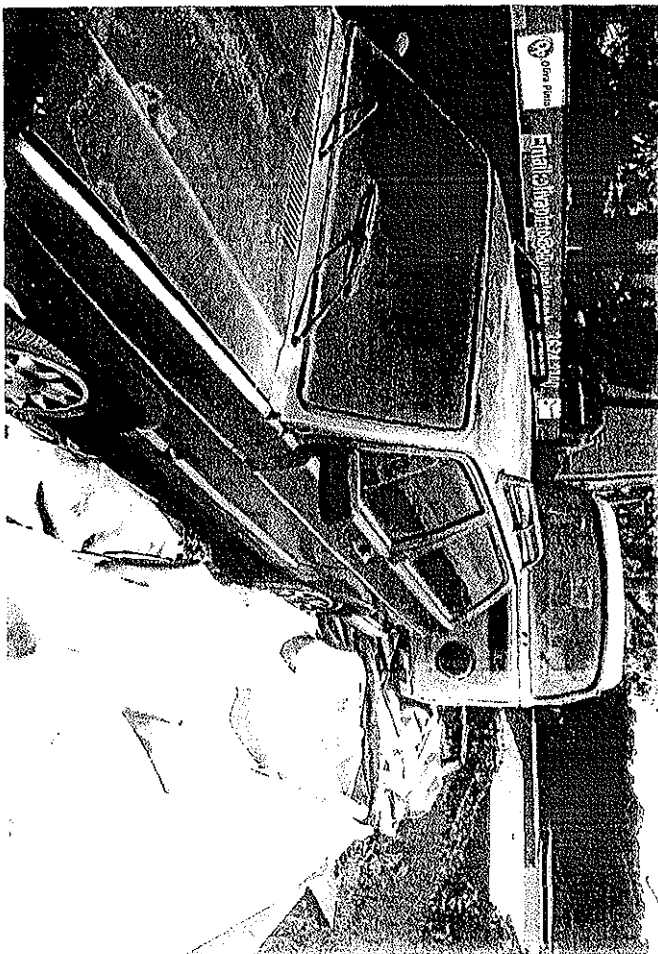
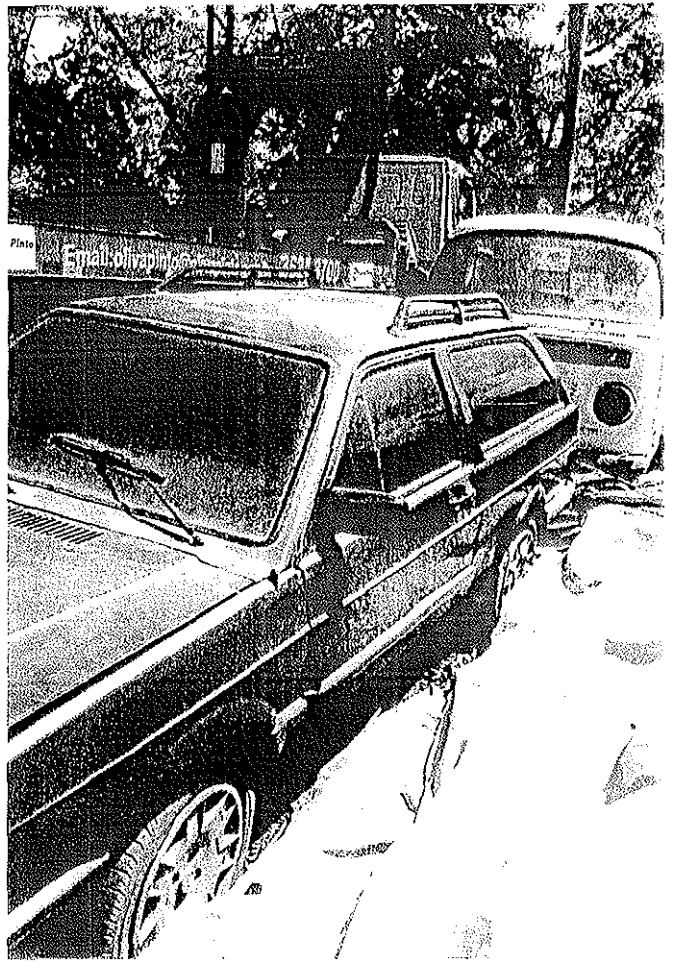

6205
R

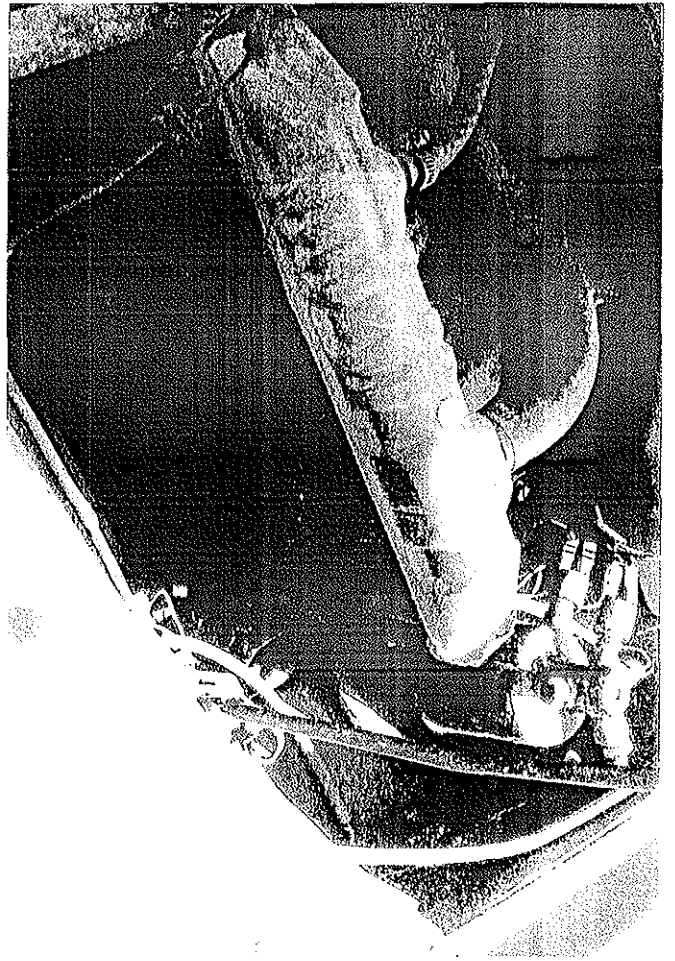
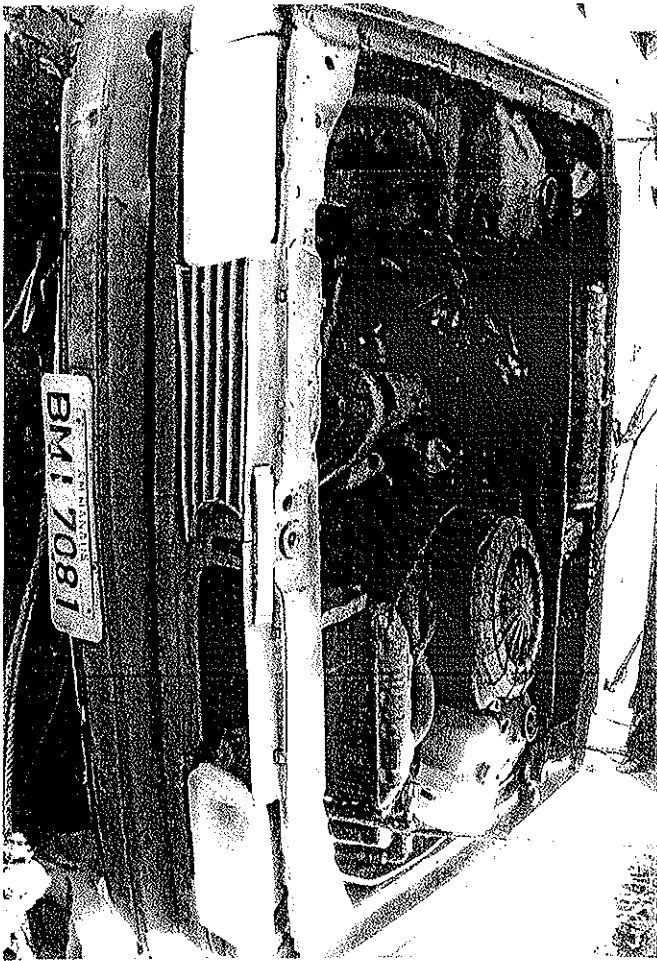

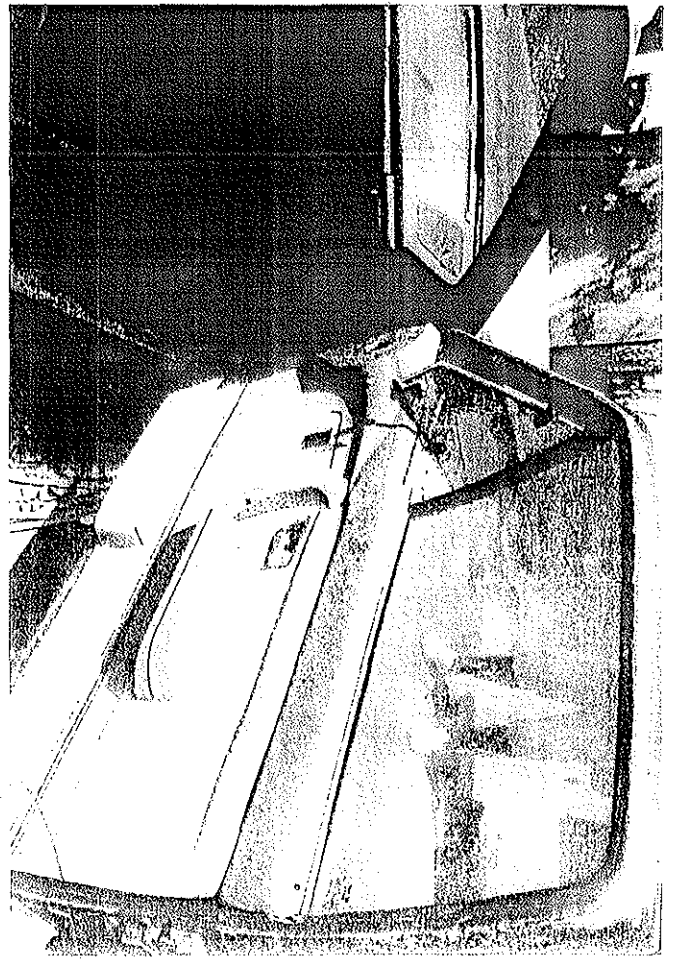
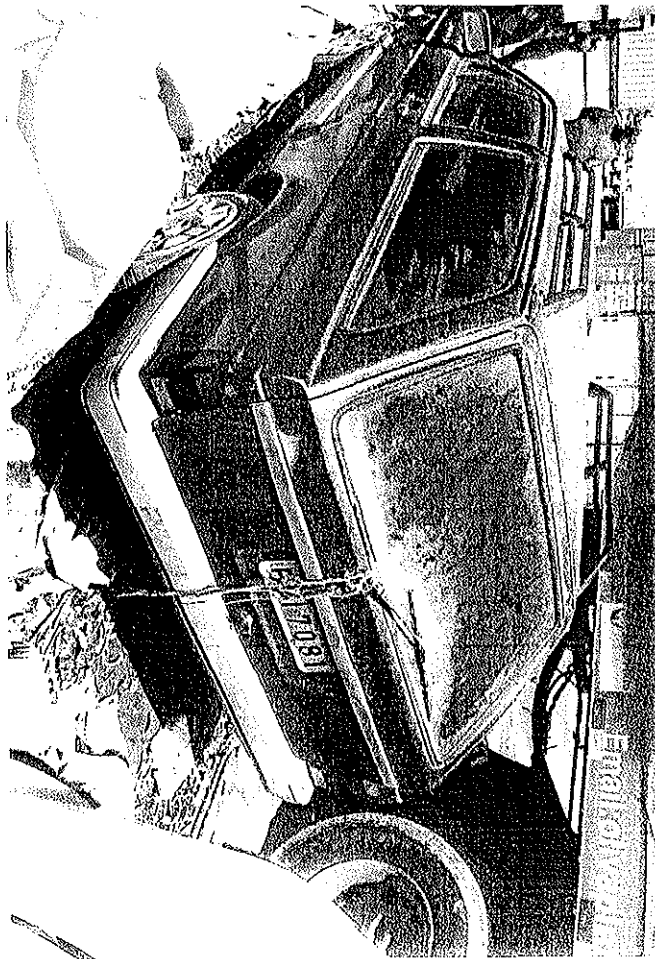

620
R

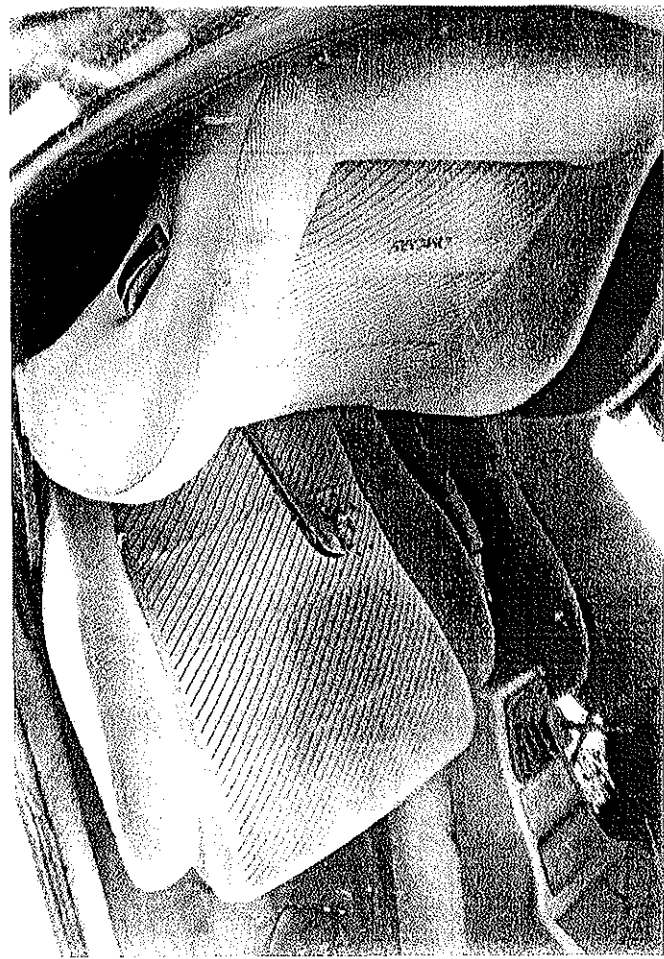
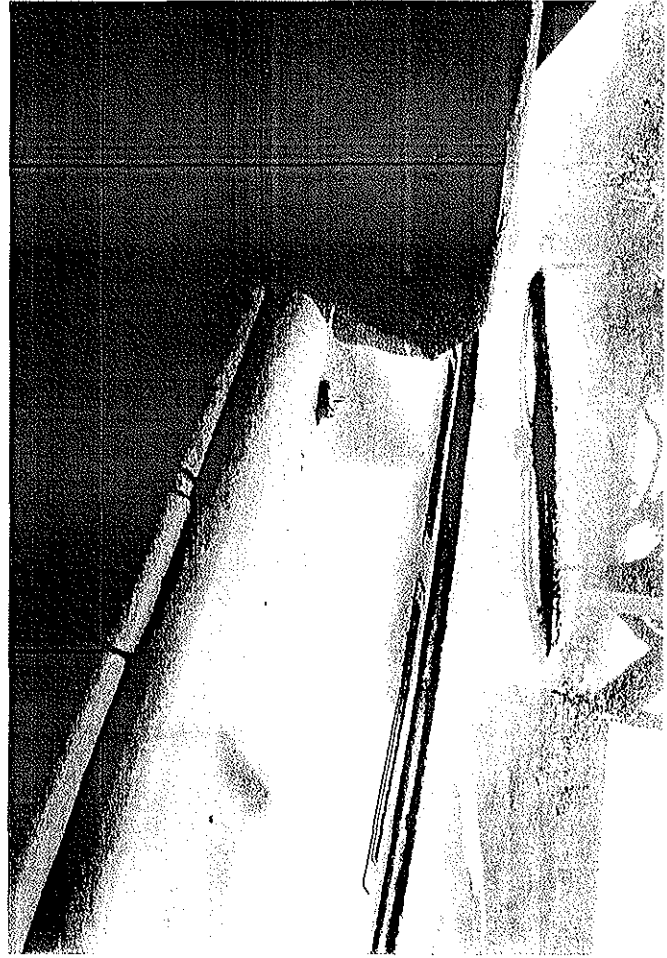
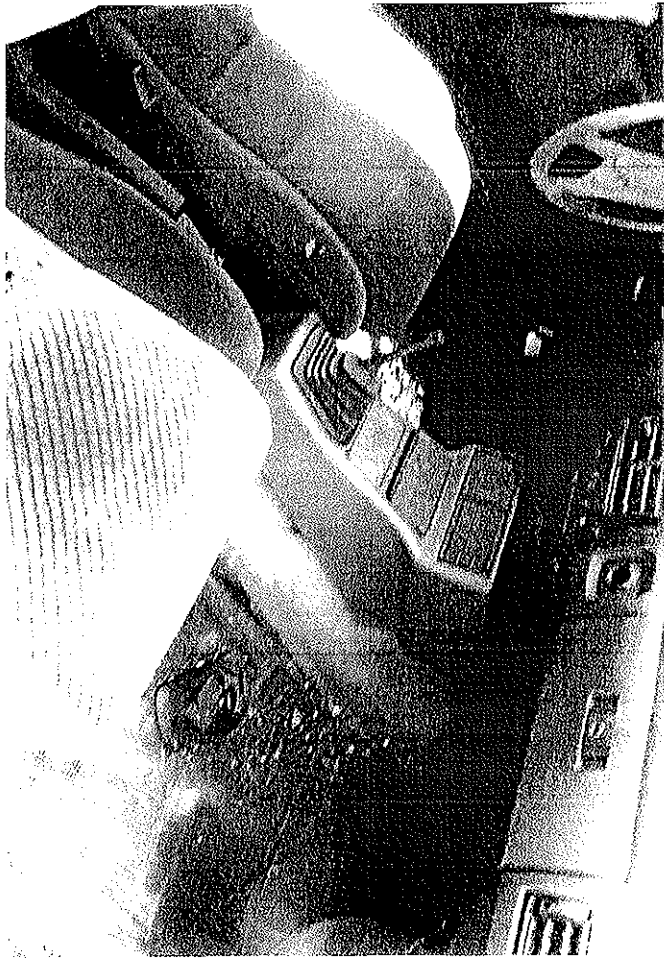

2

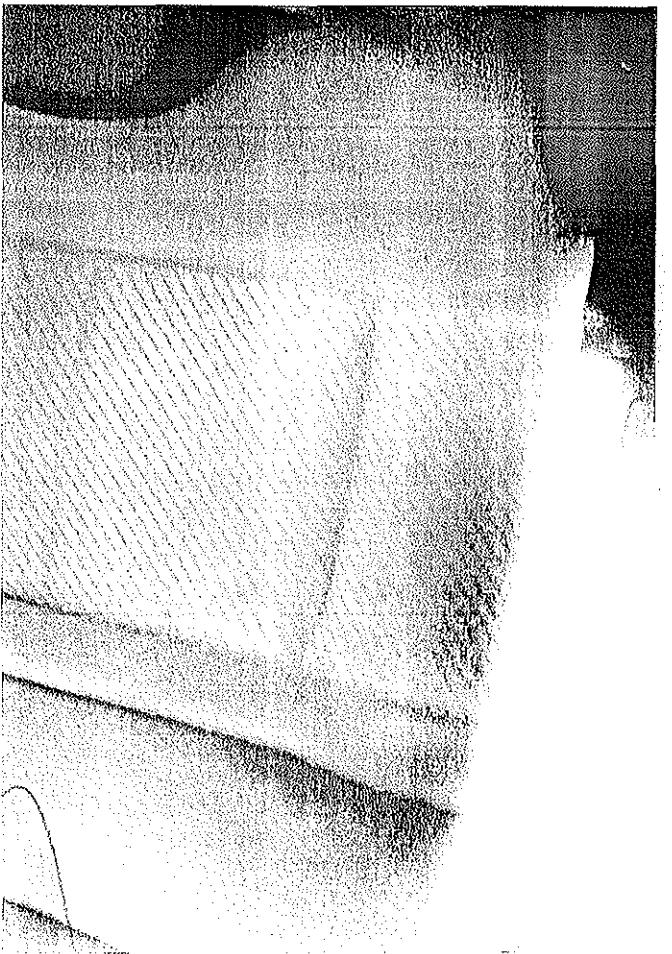
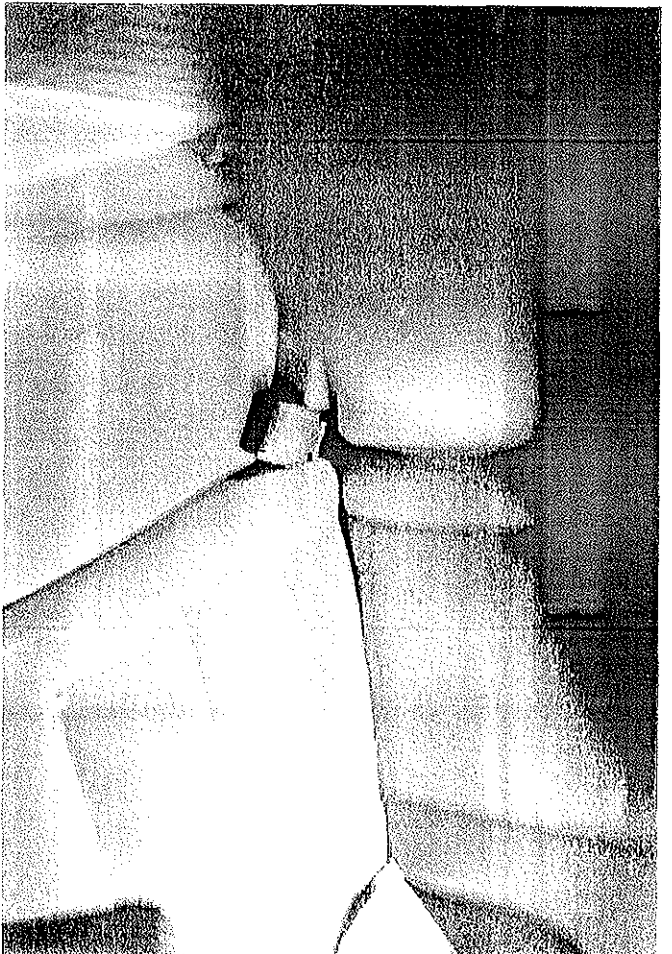

6209
1

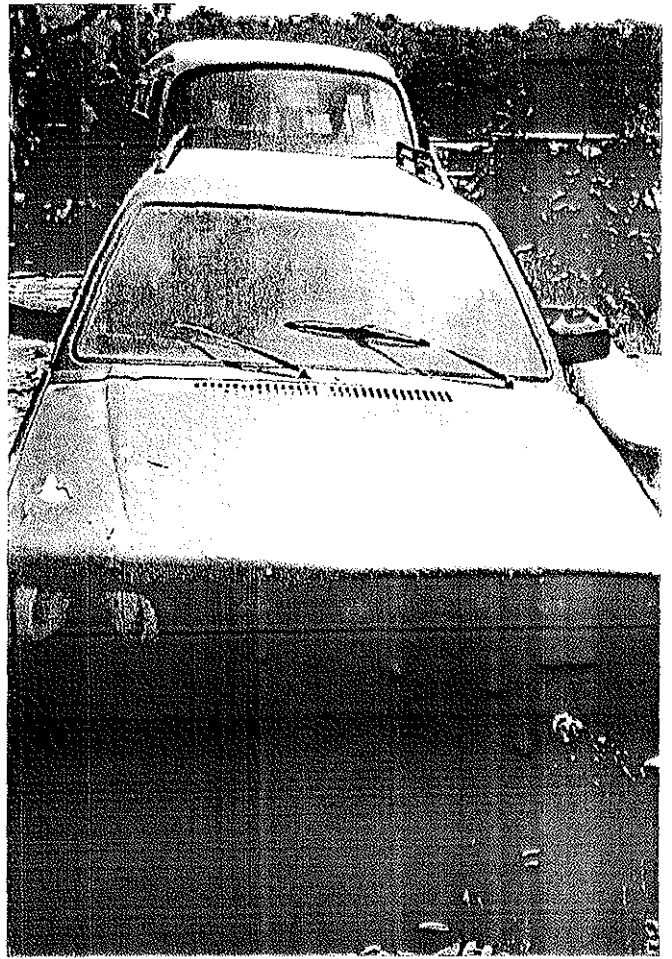

6210
f

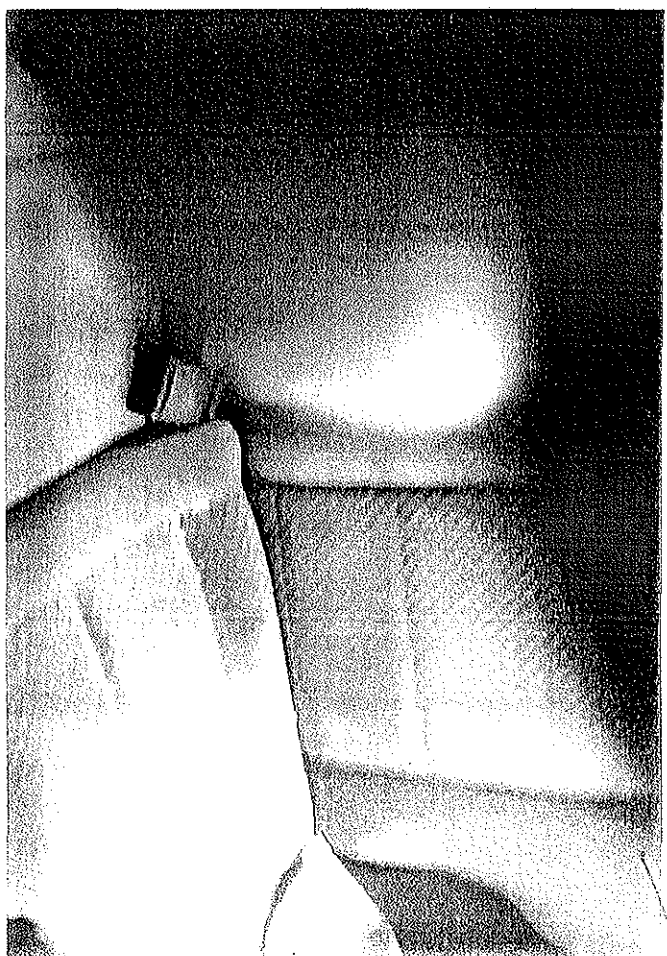
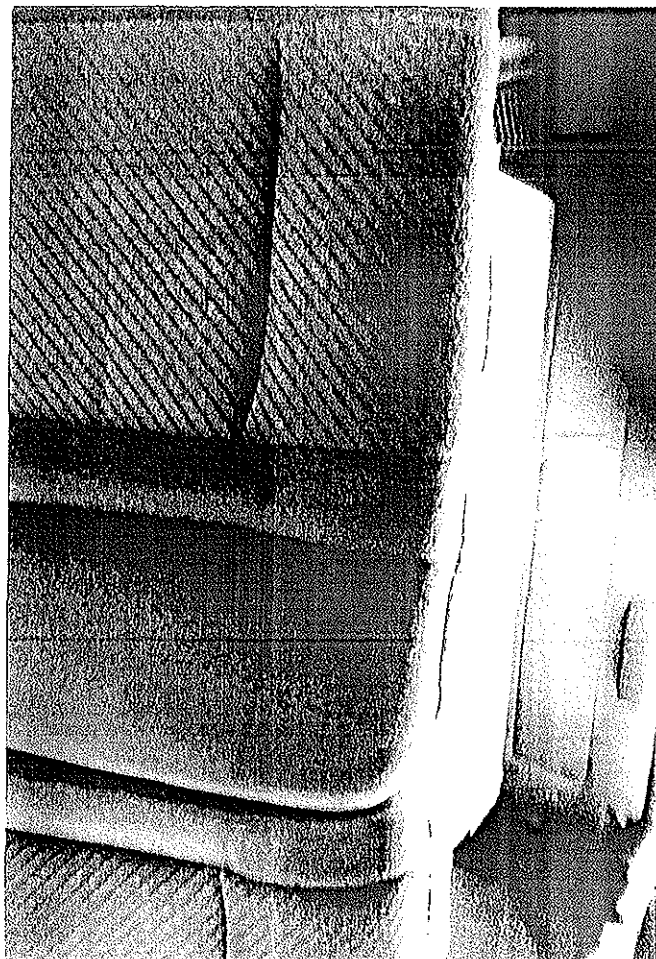
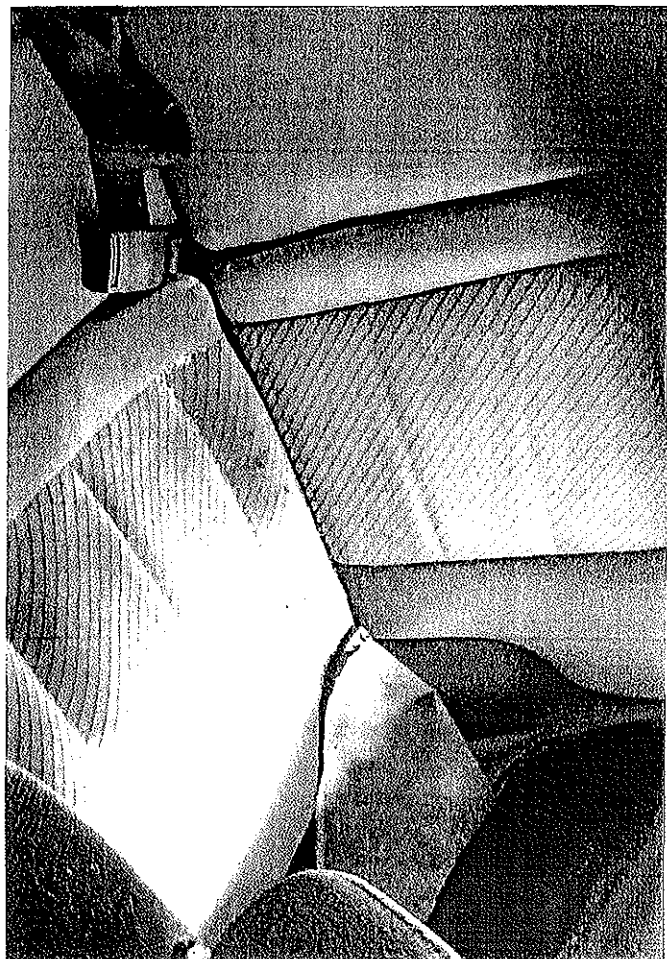

6264

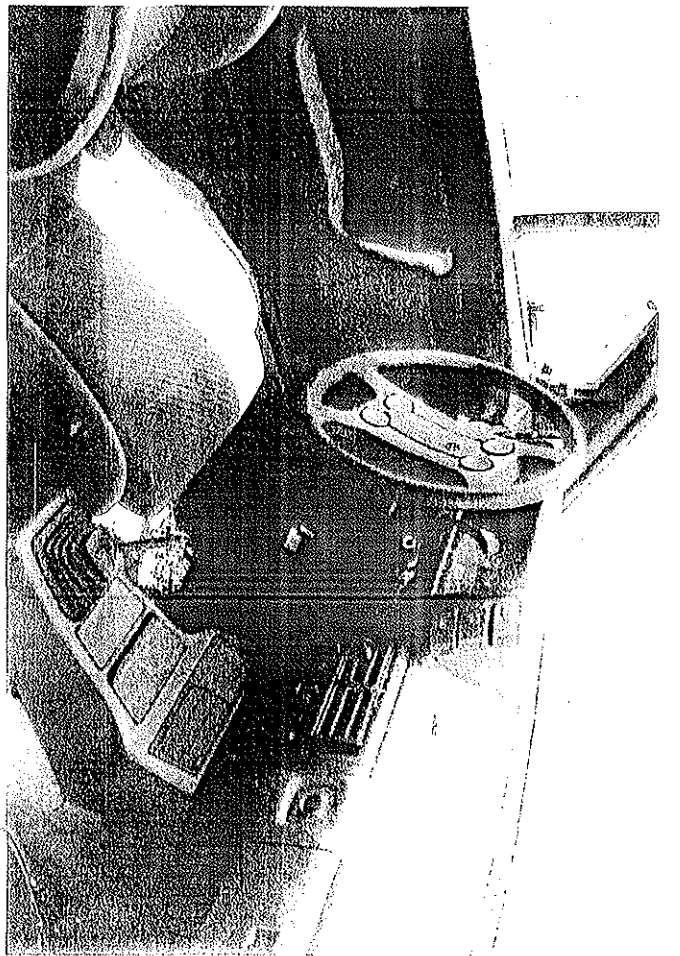
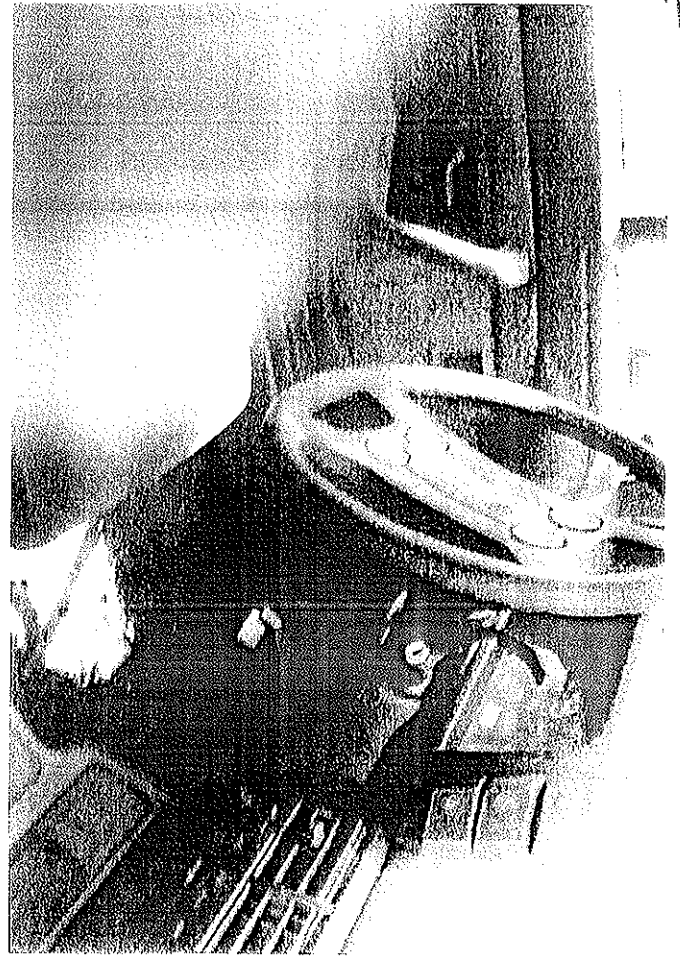
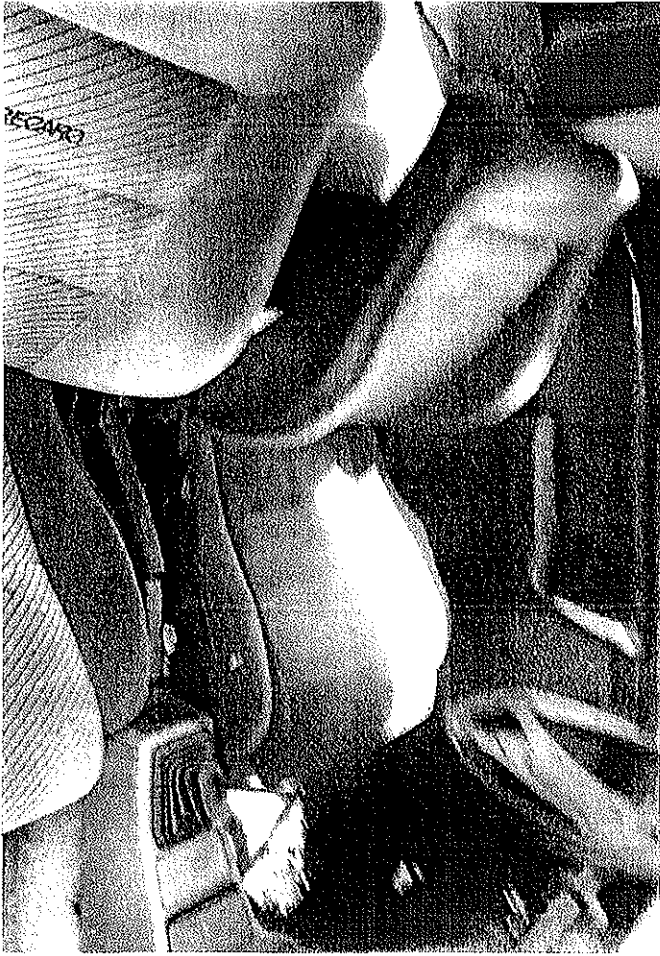

11

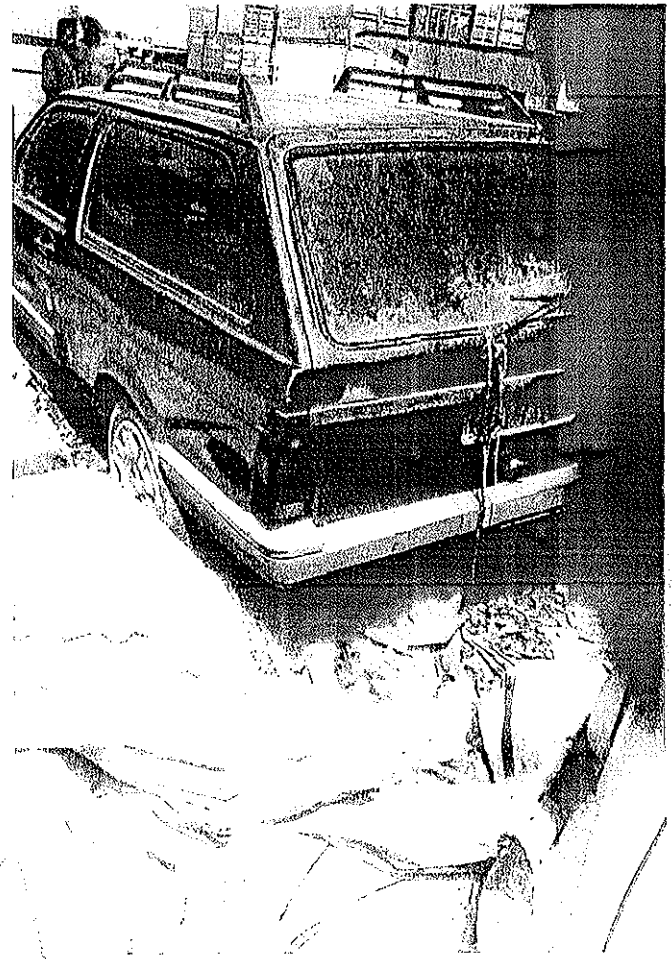
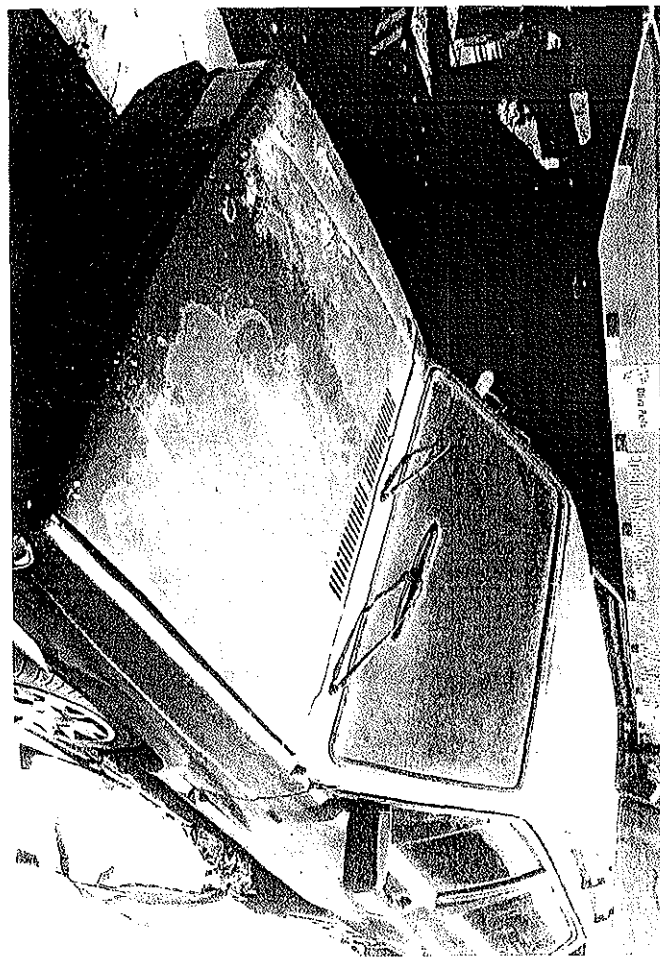
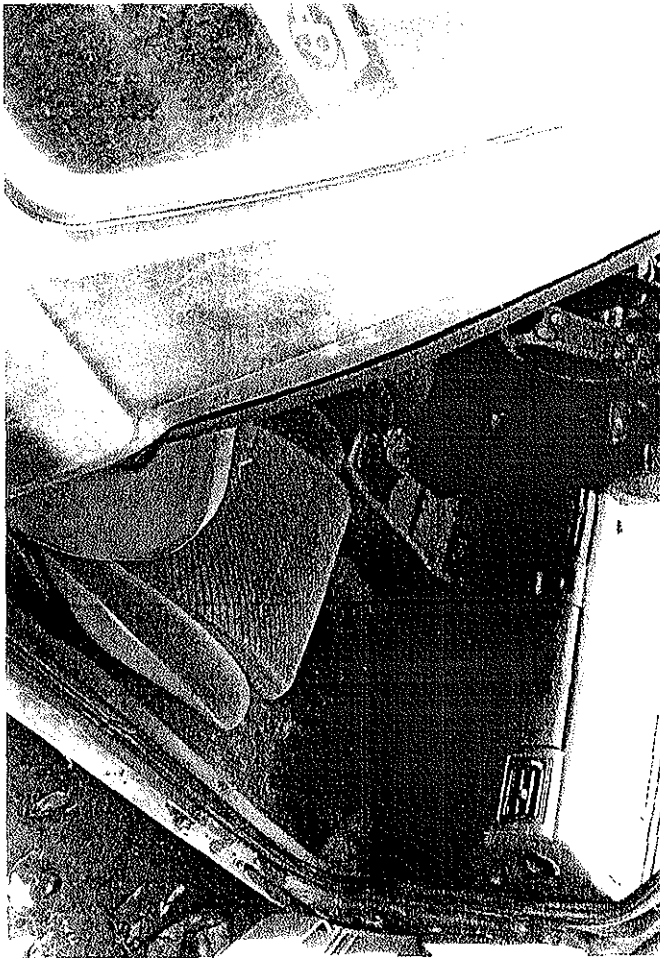

6213
R

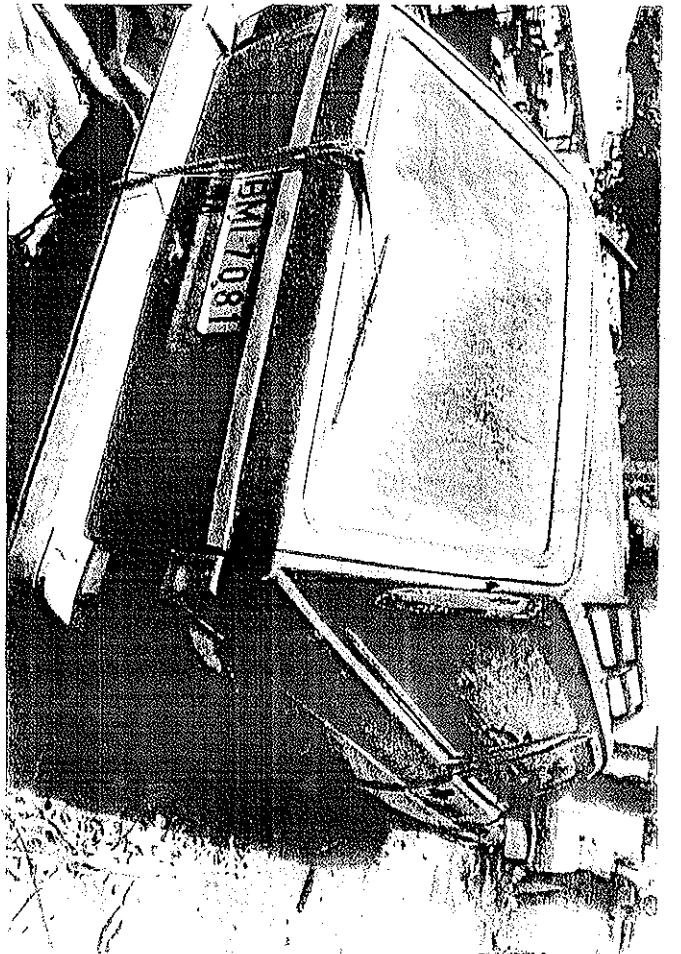
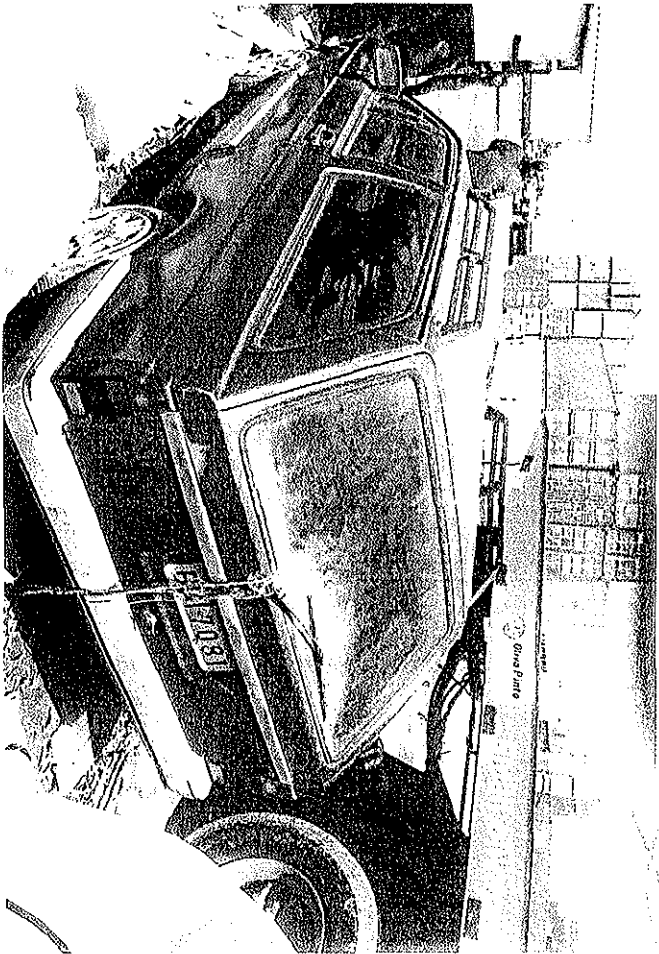
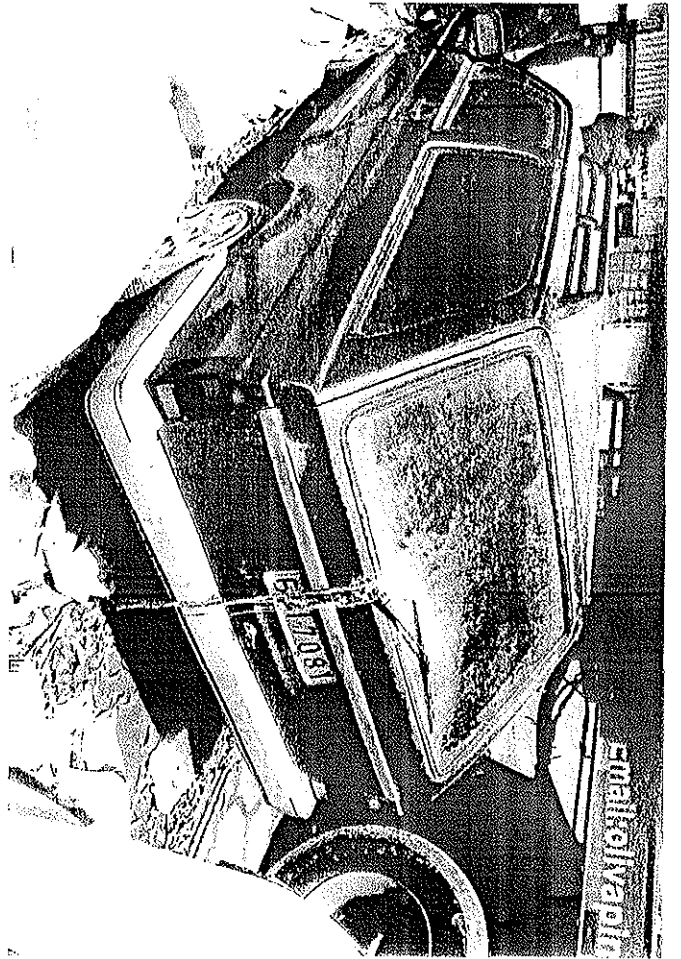

6214
A



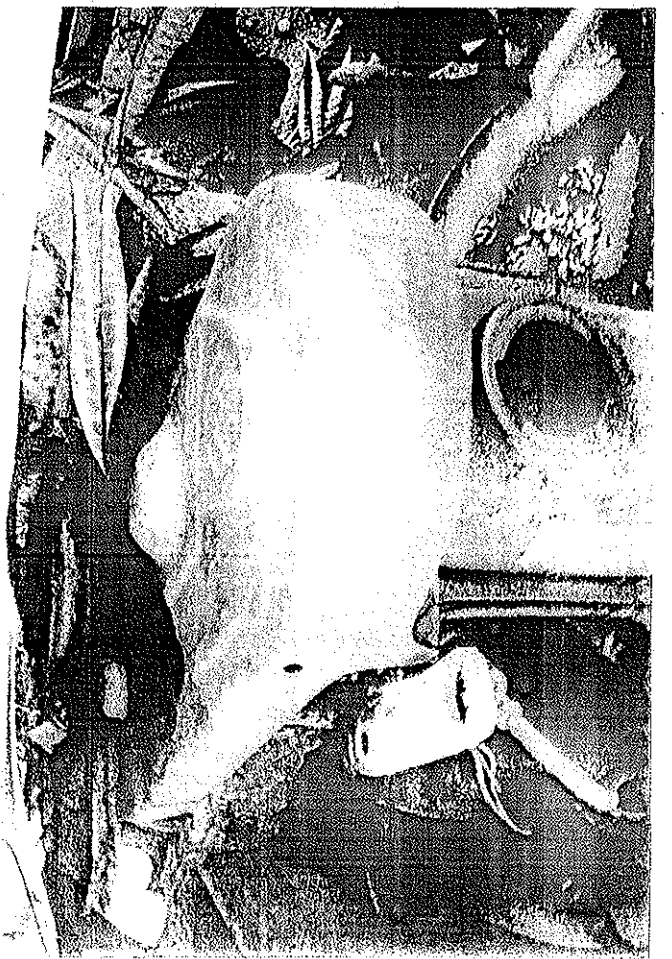
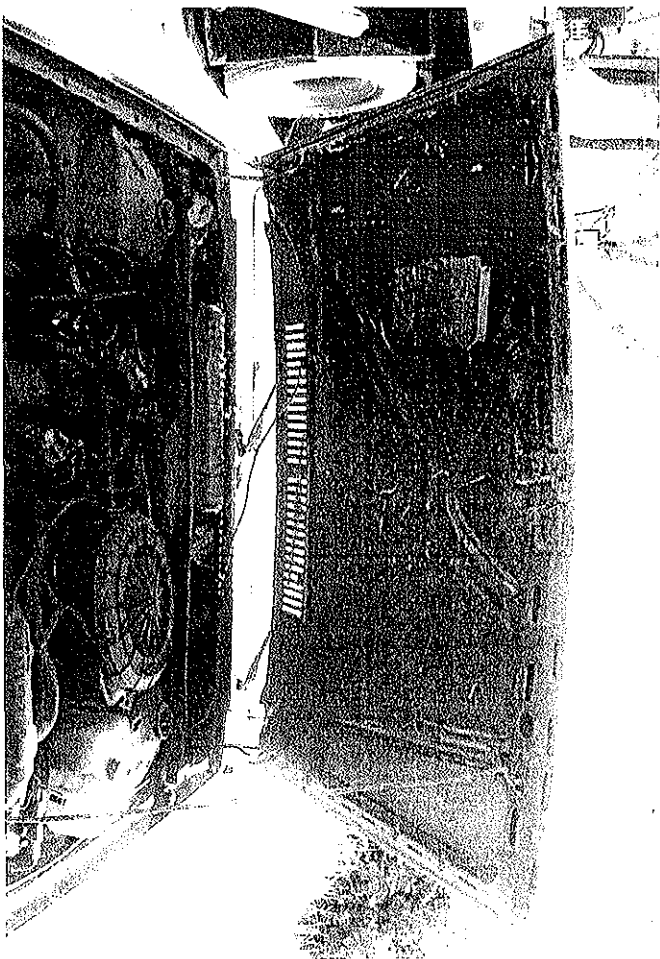
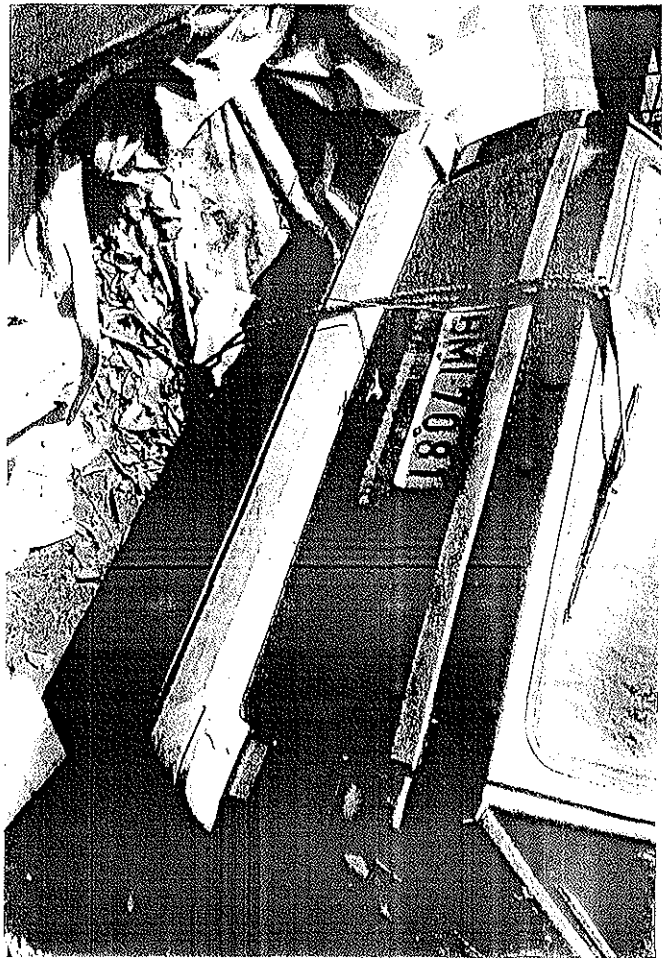

6246
X

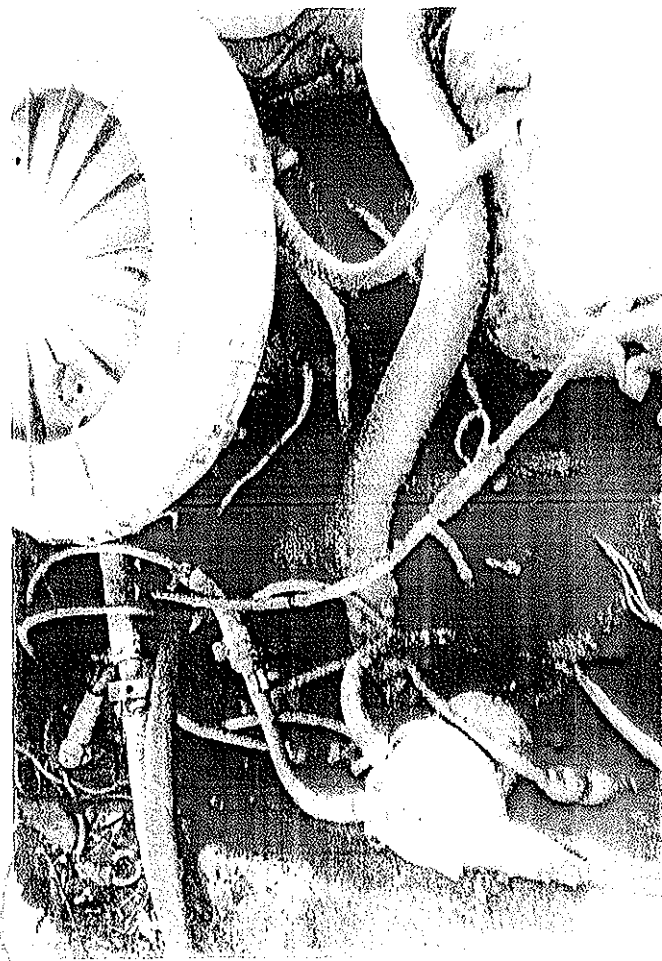
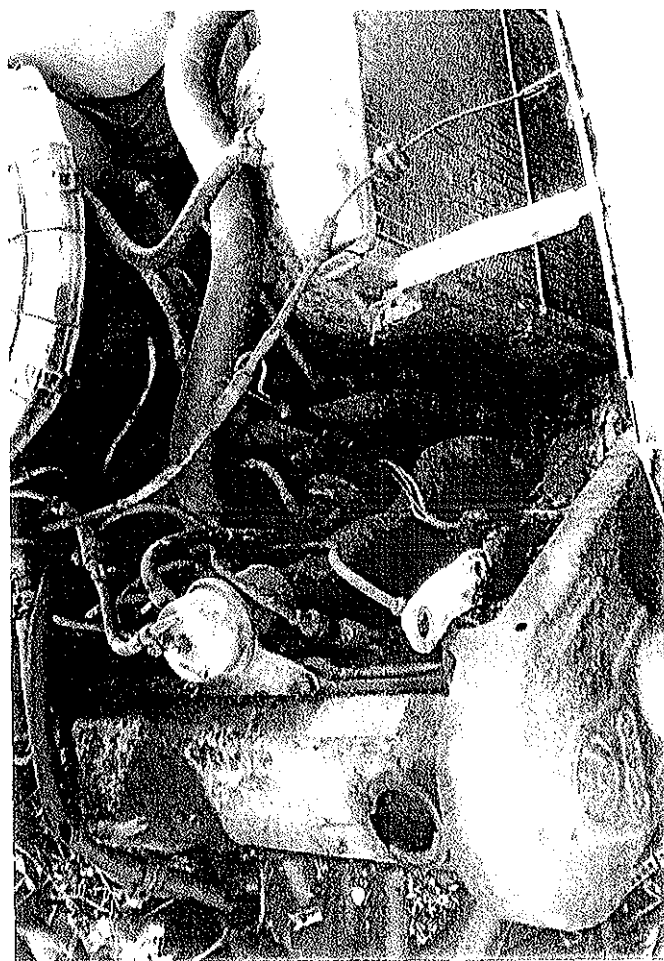
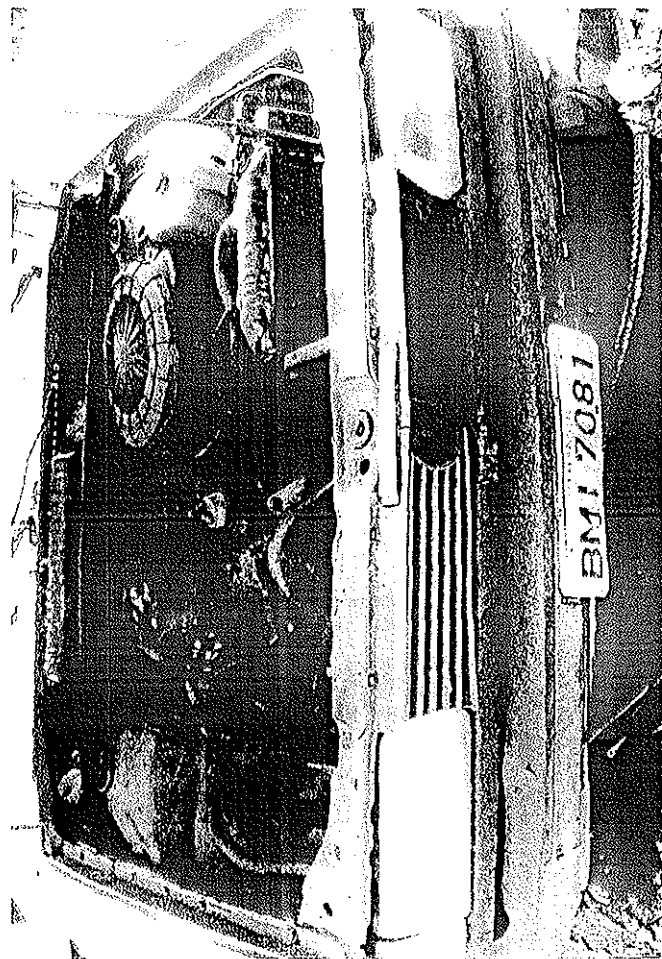

6267

A

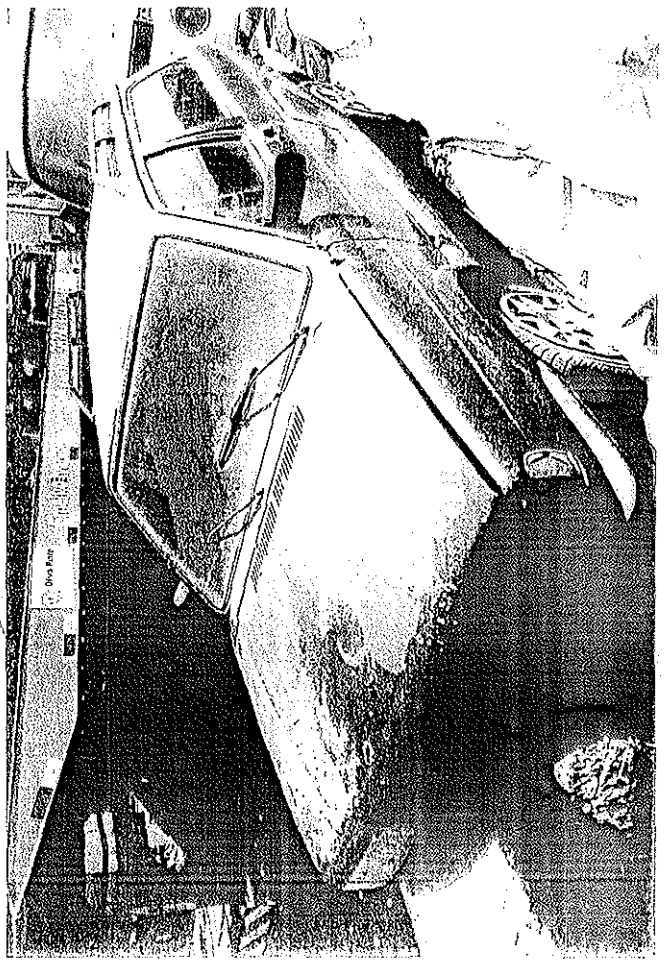

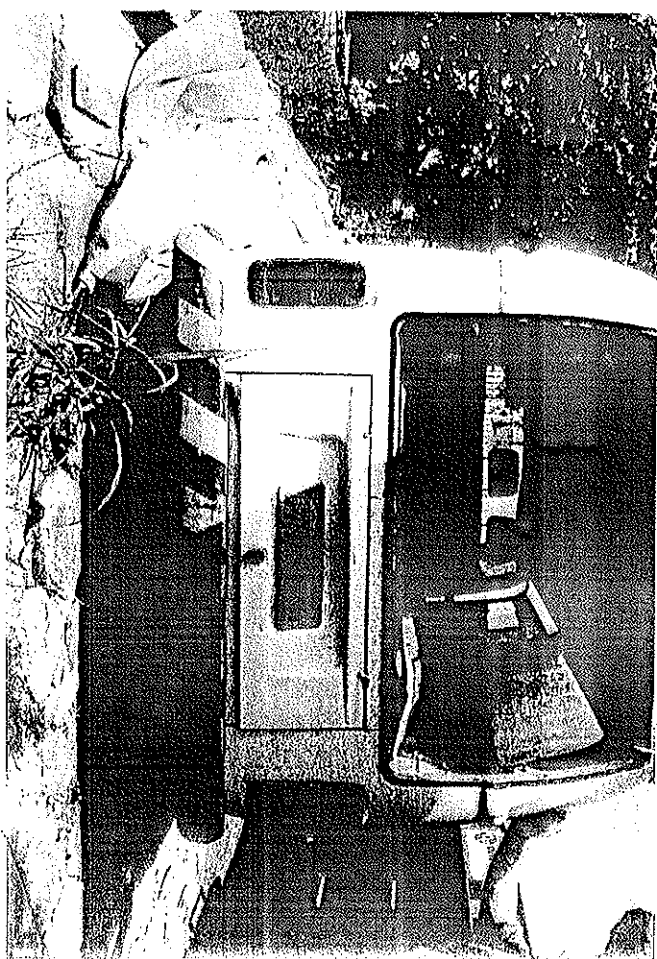
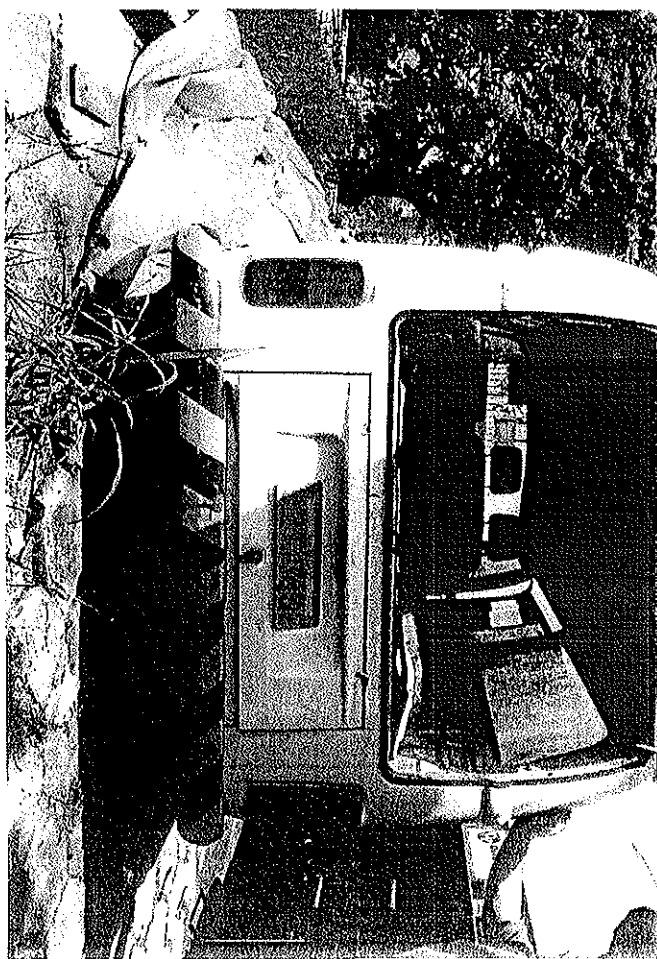
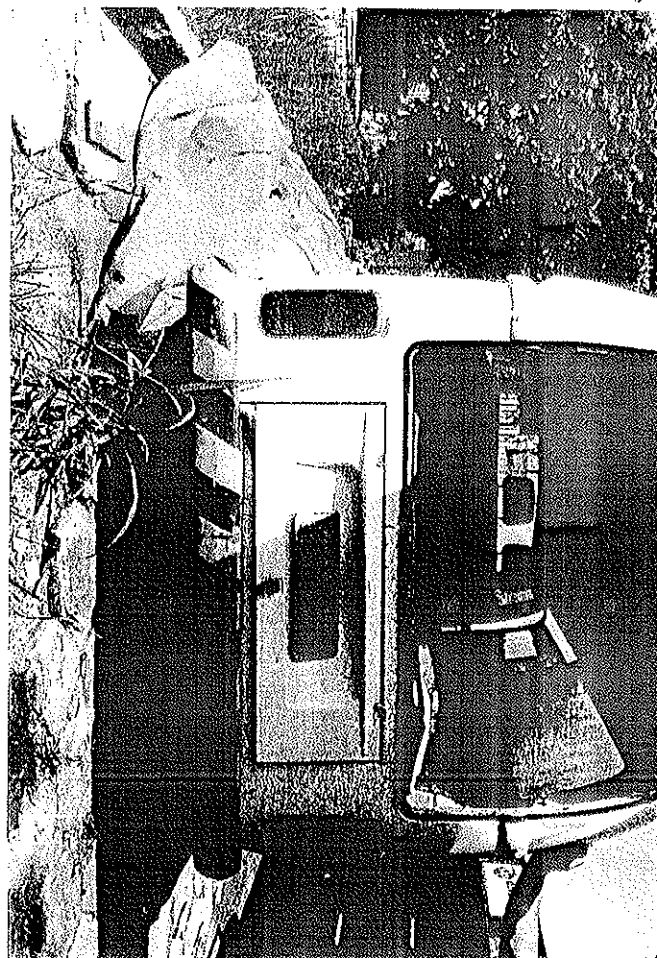
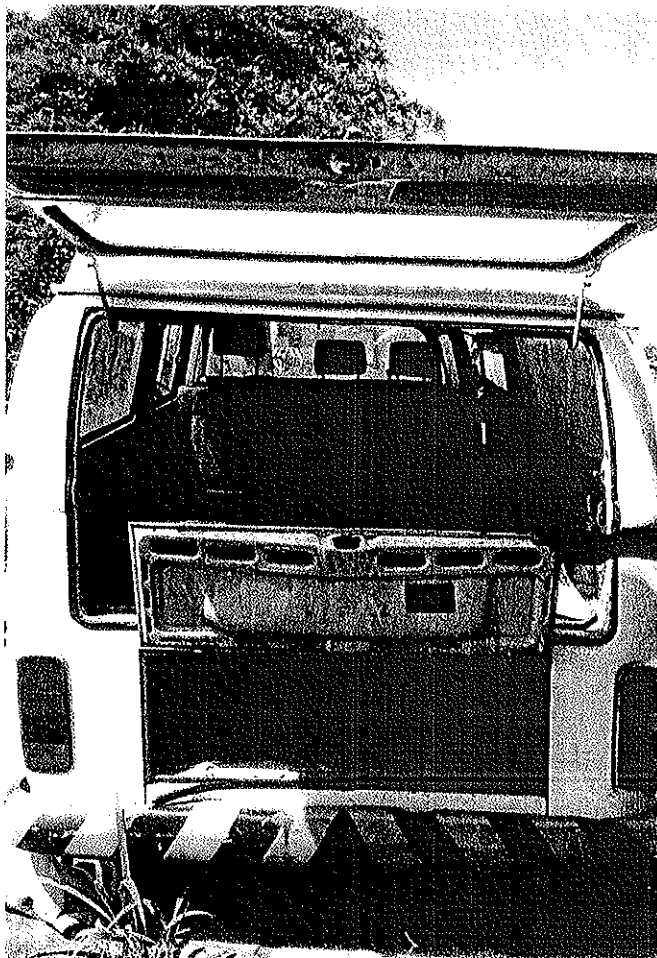

6219

1

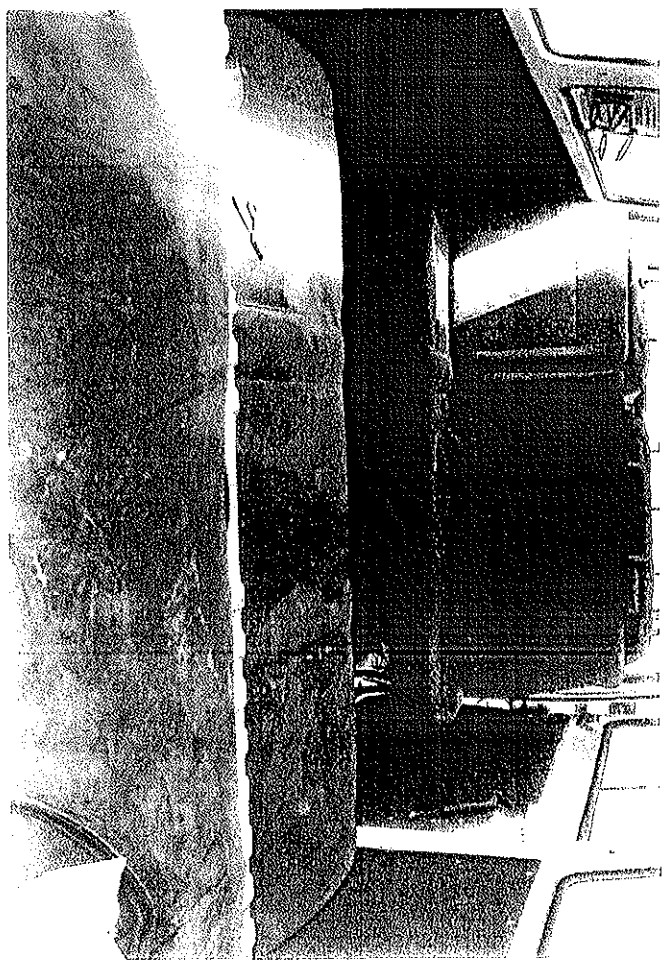
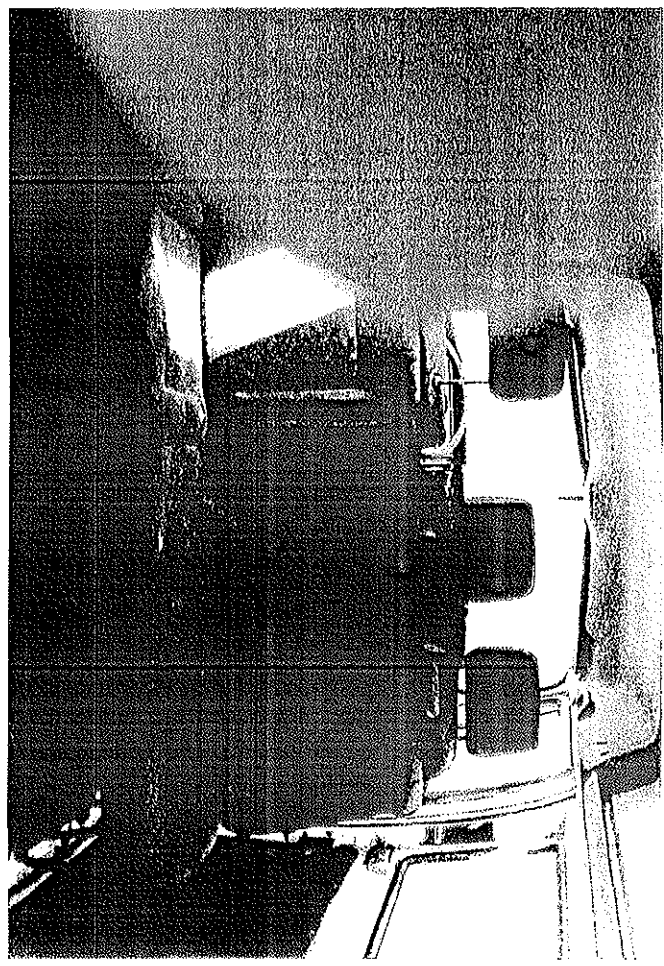
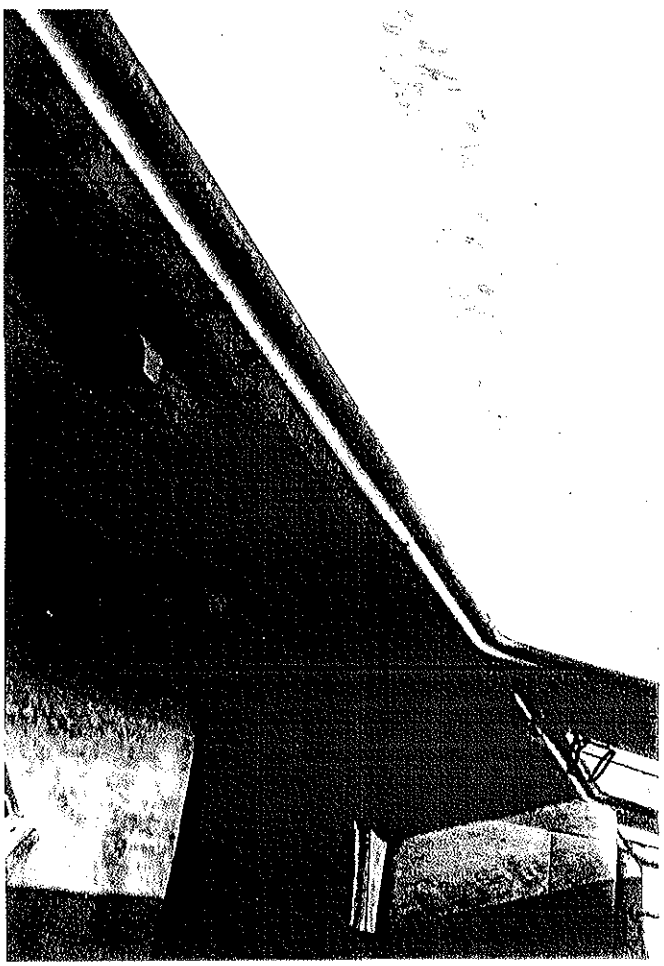

6220
X

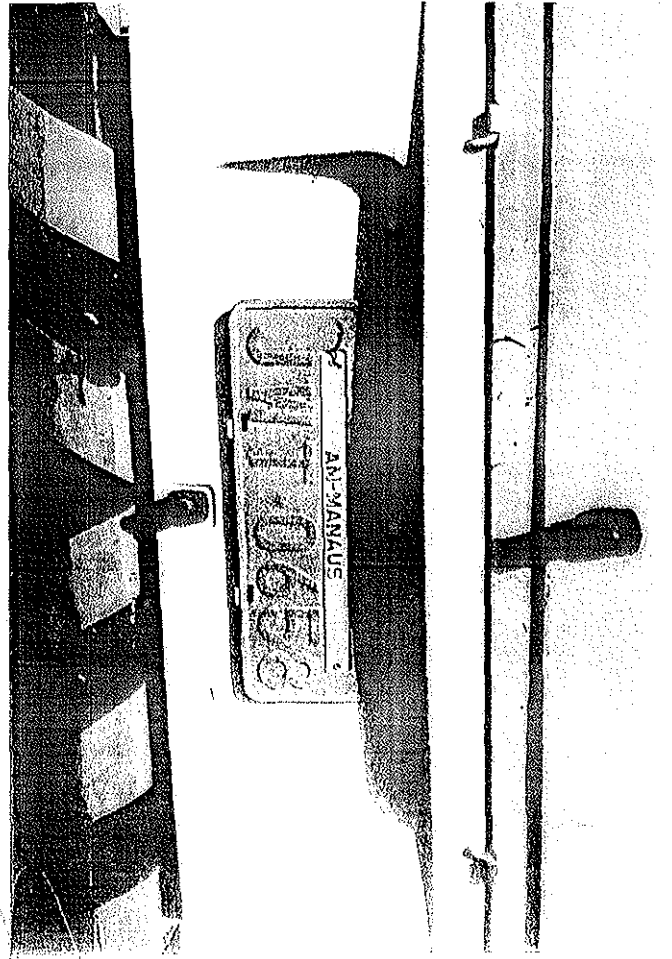
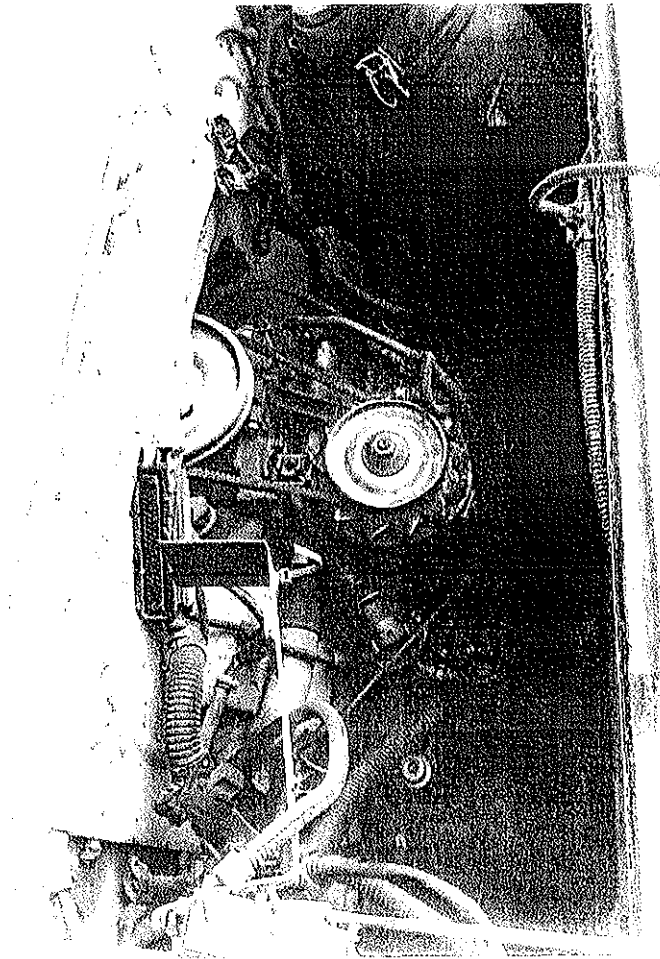
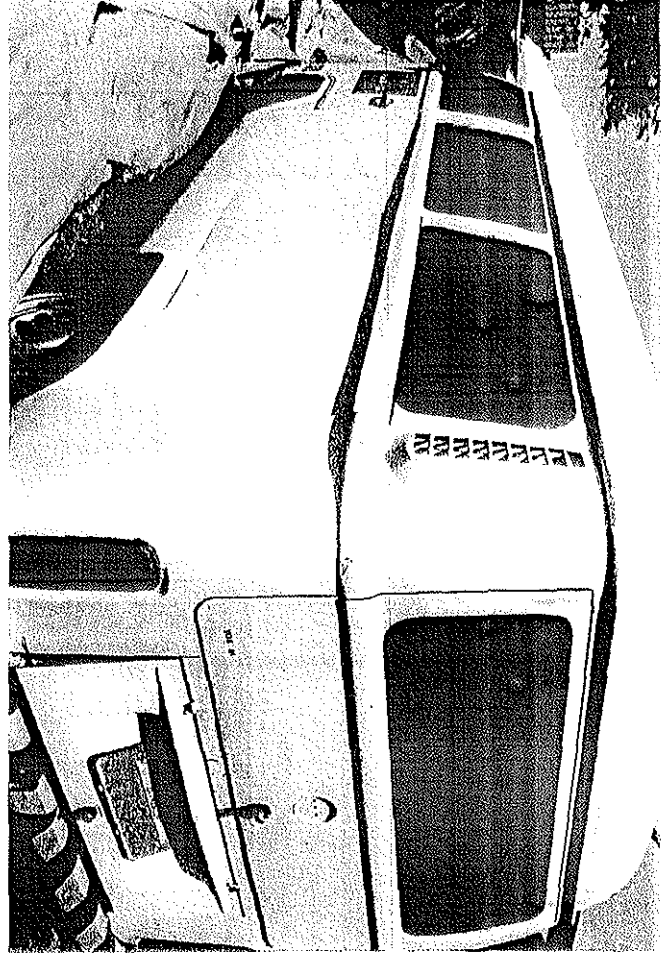
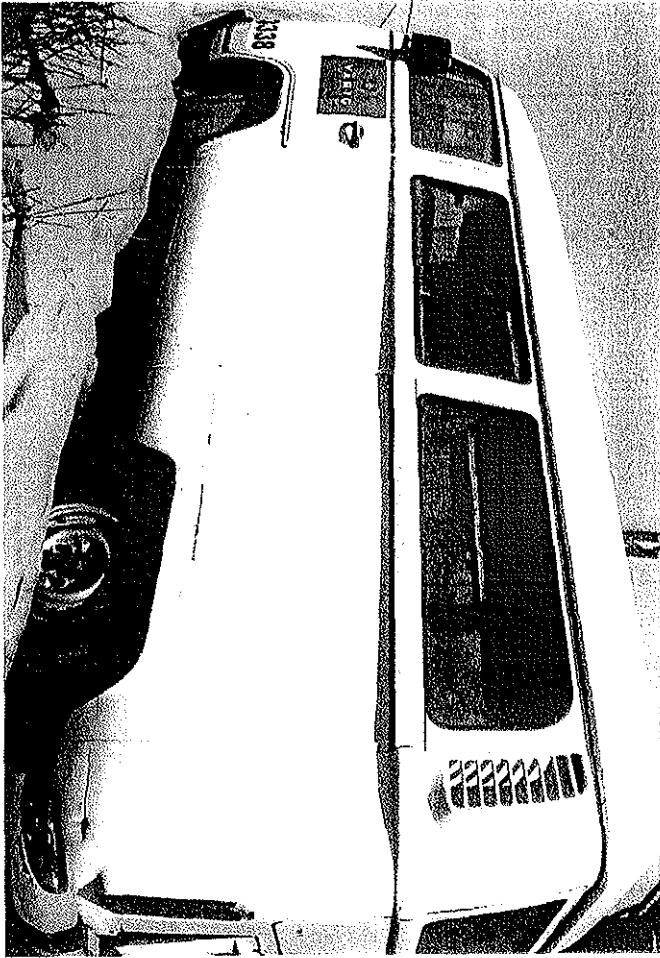

6224
K

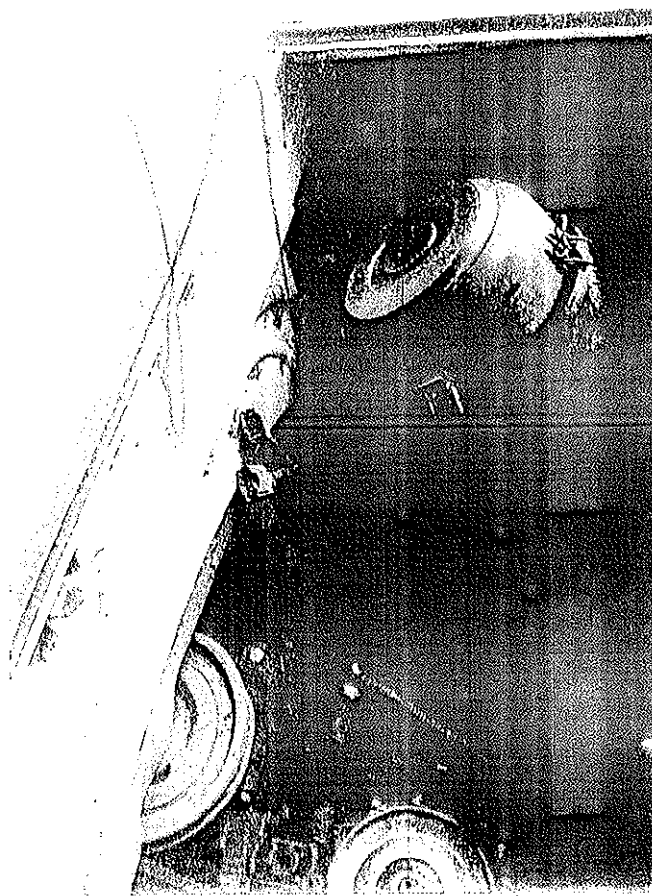
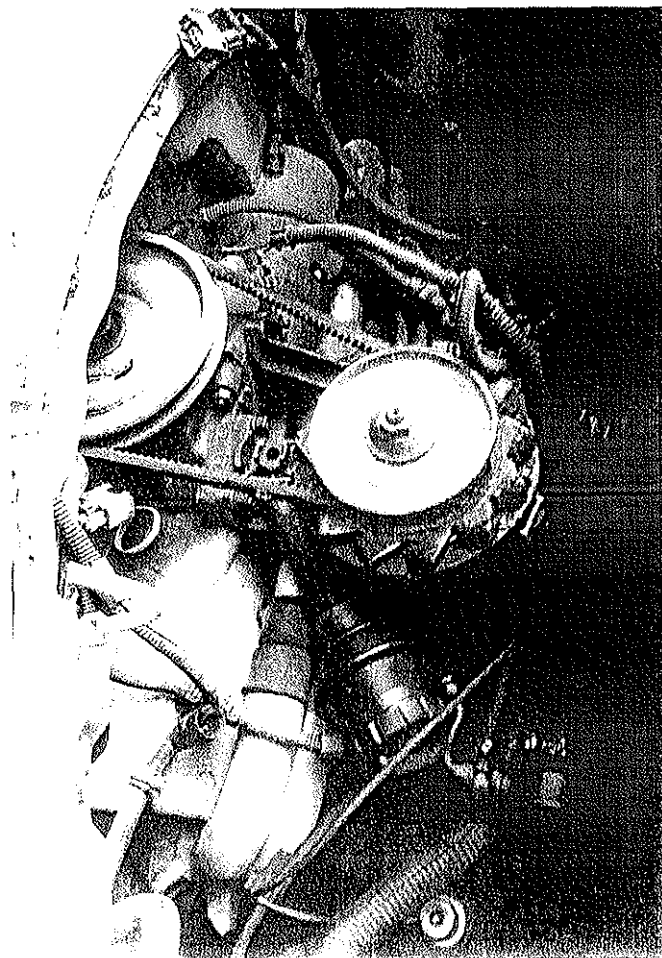
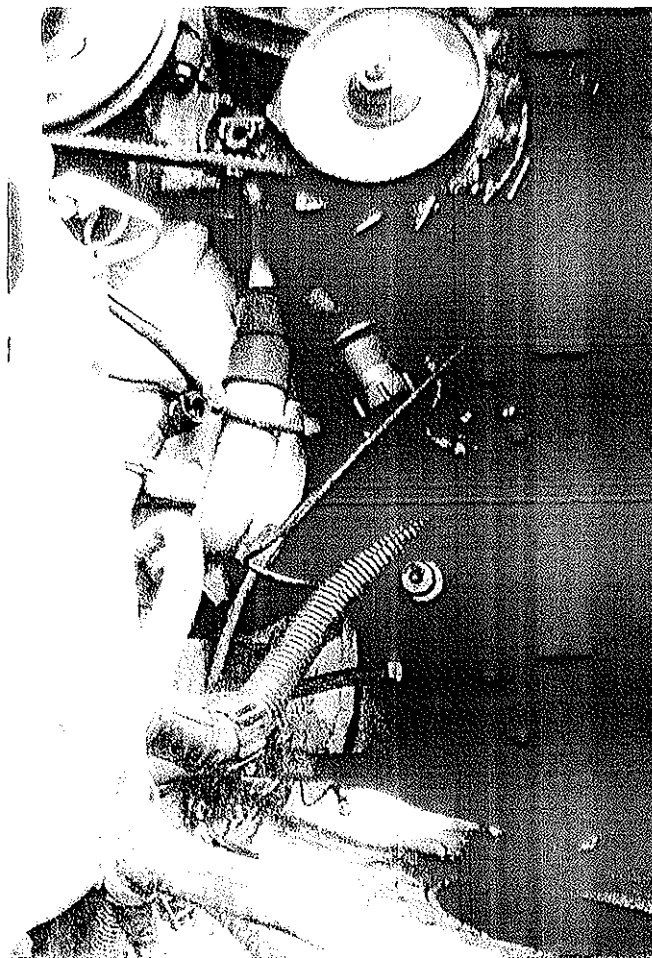
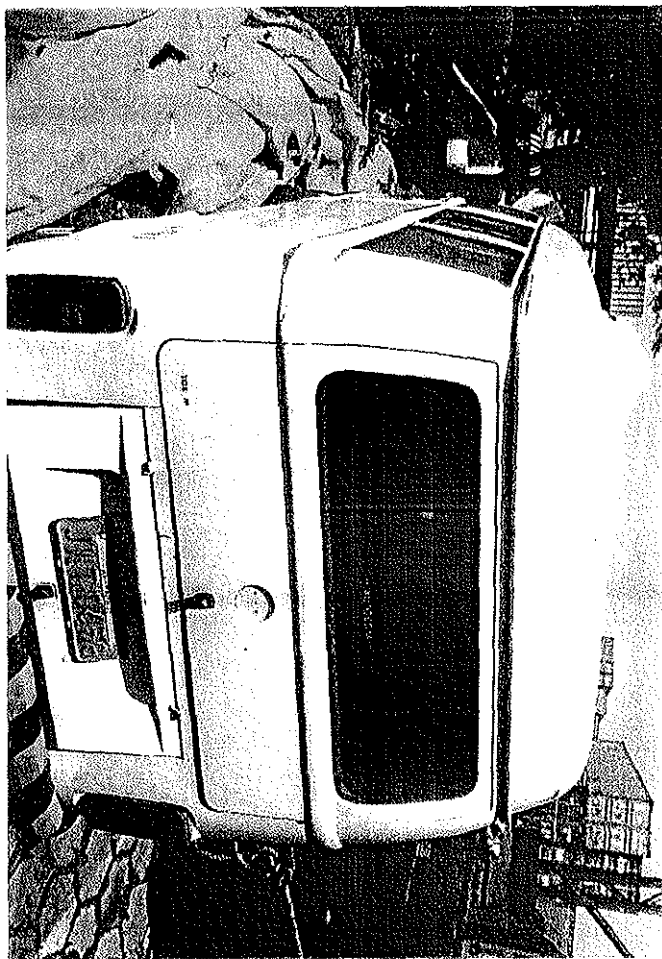

6222
R

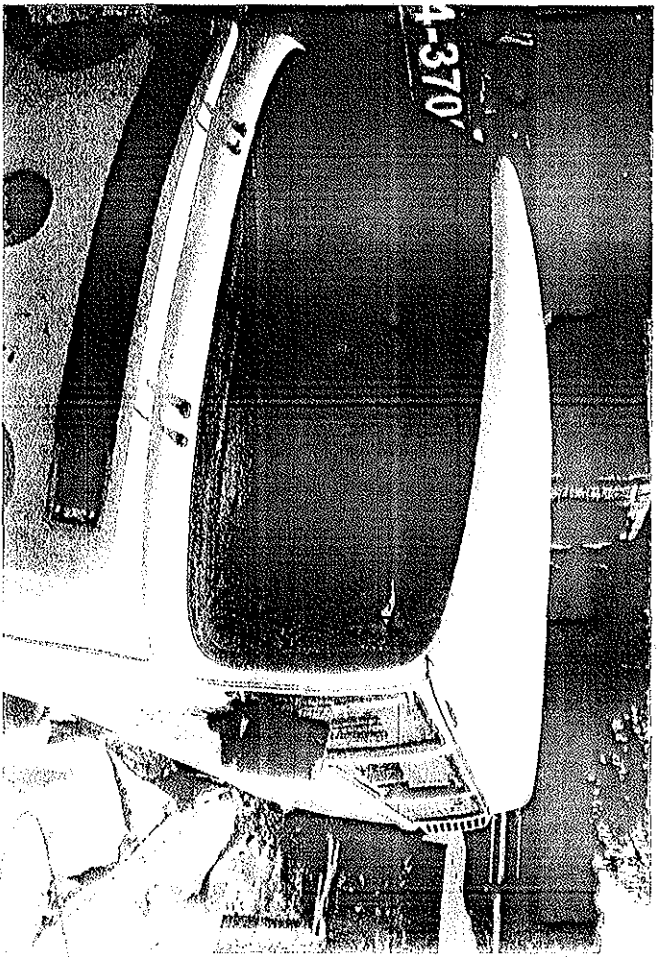

6223
R

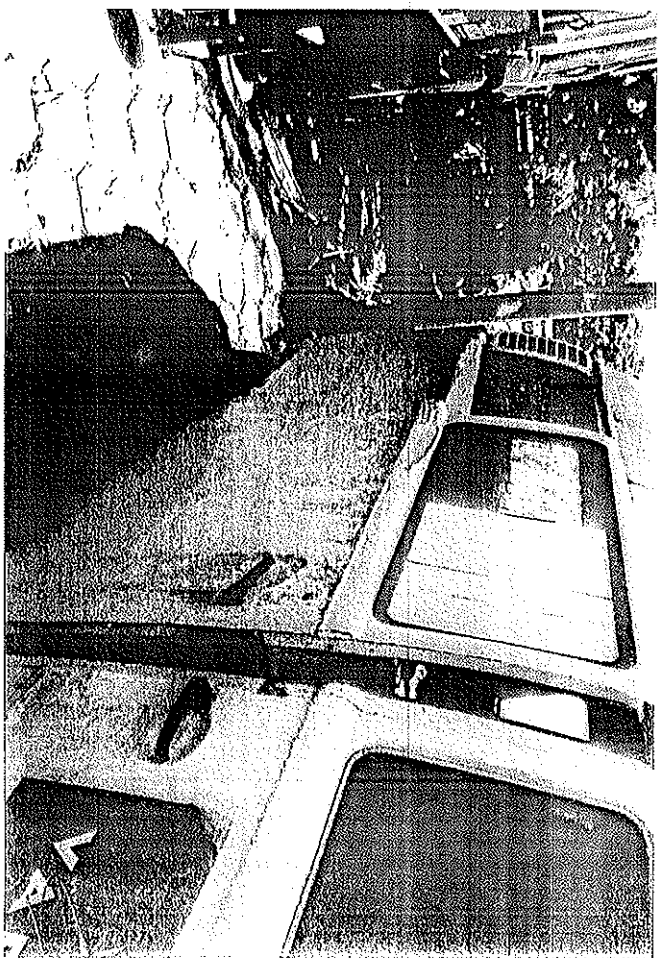
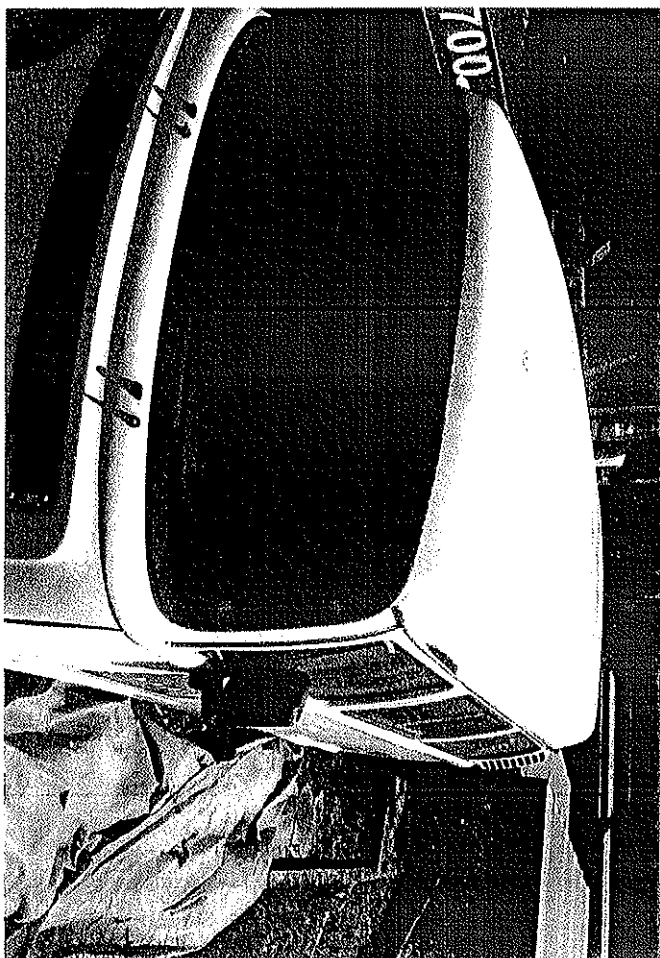

1

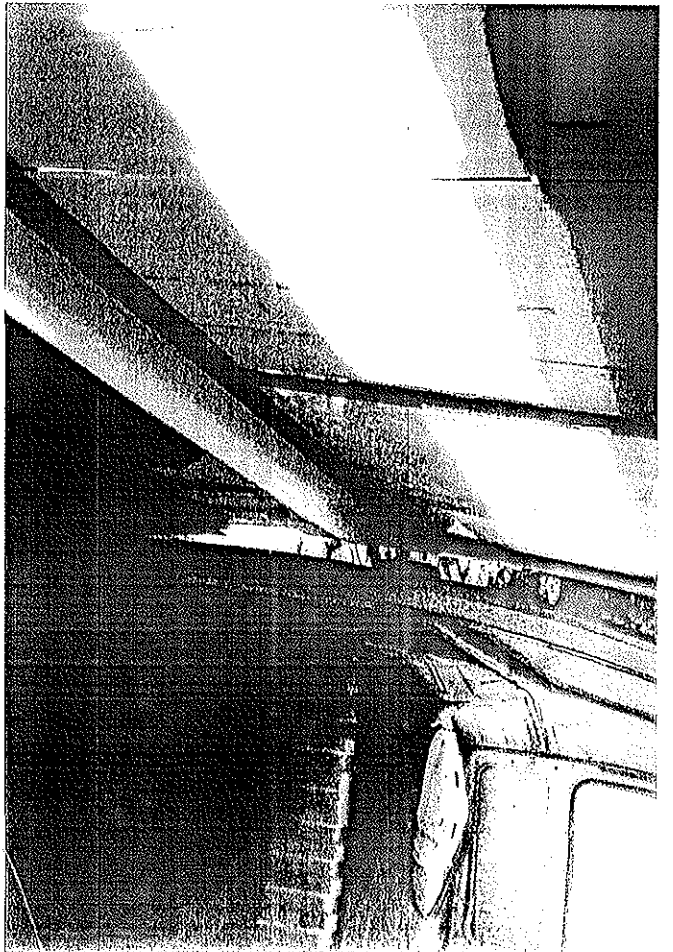

6225

2



6226
R

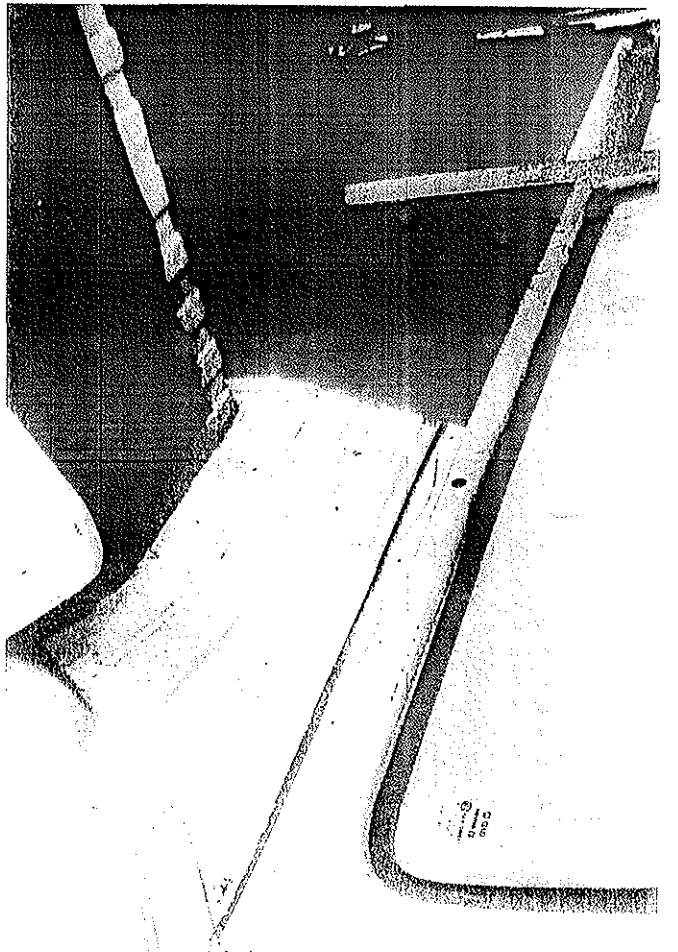
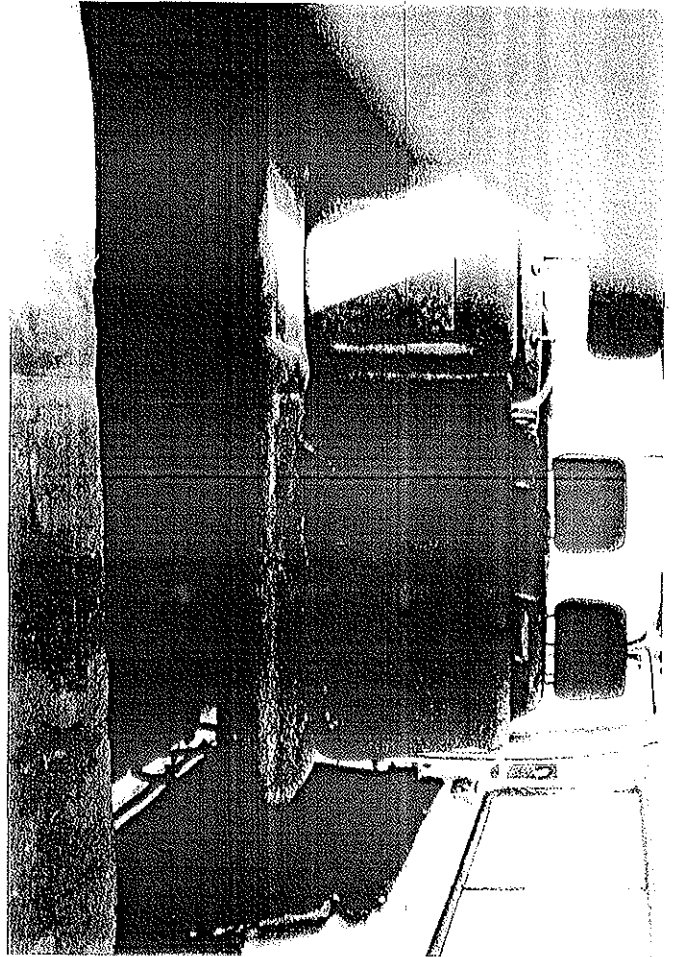
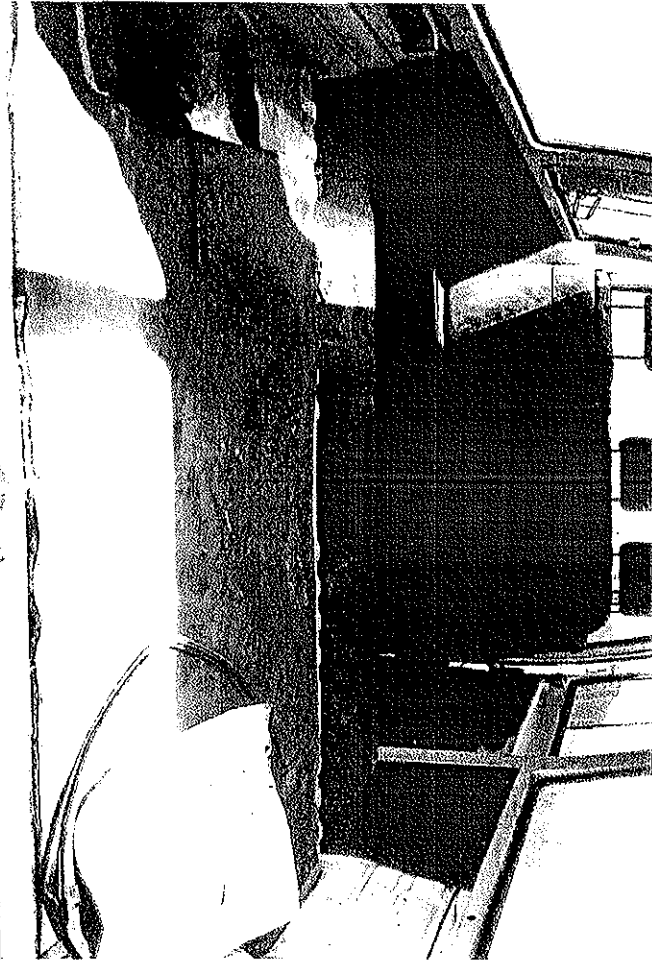

6227
L

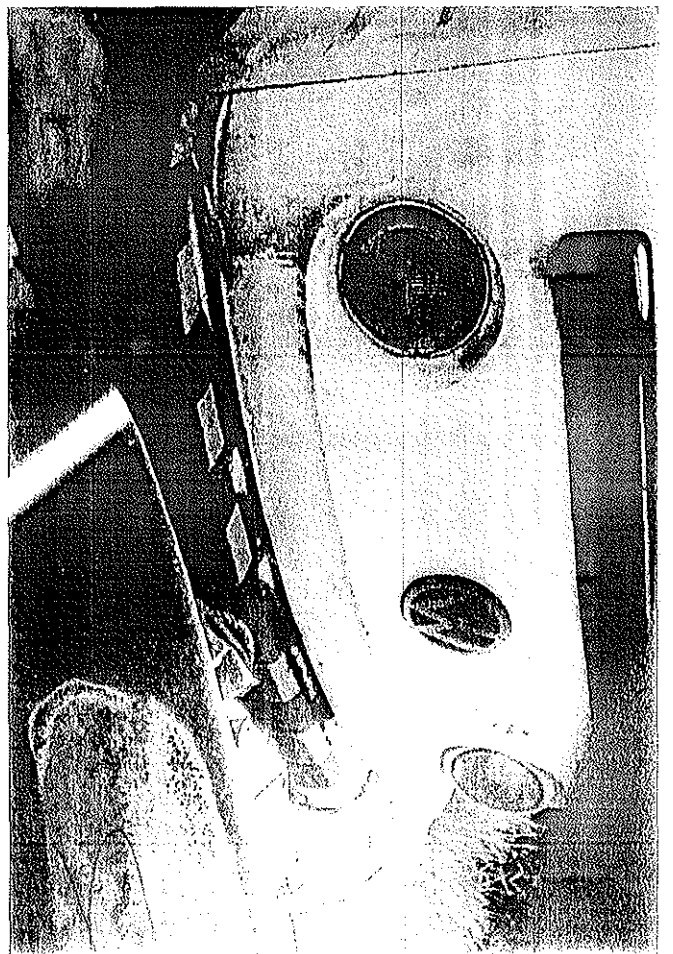
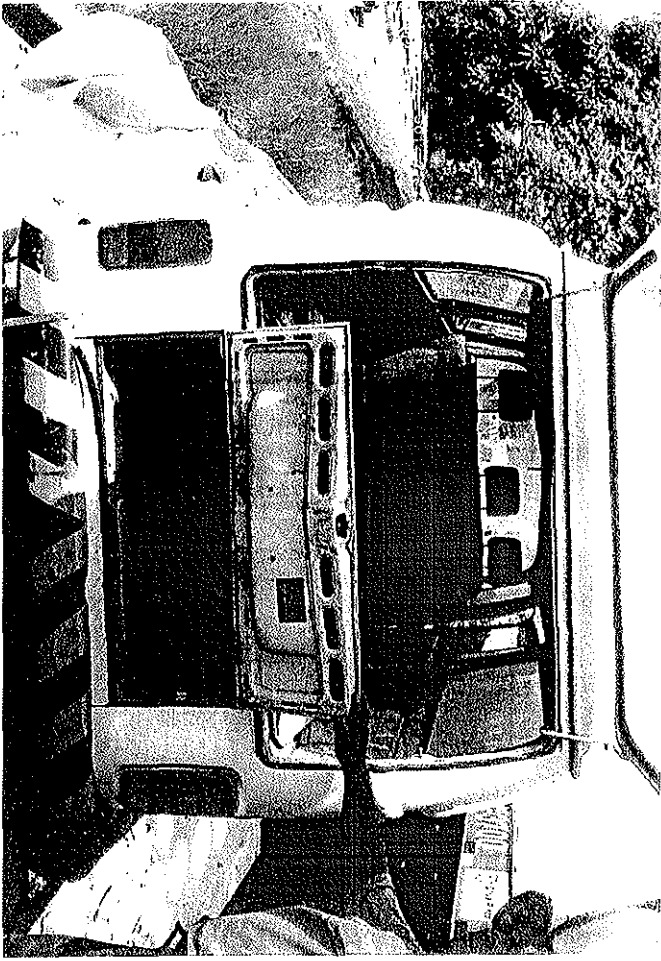

6228
X

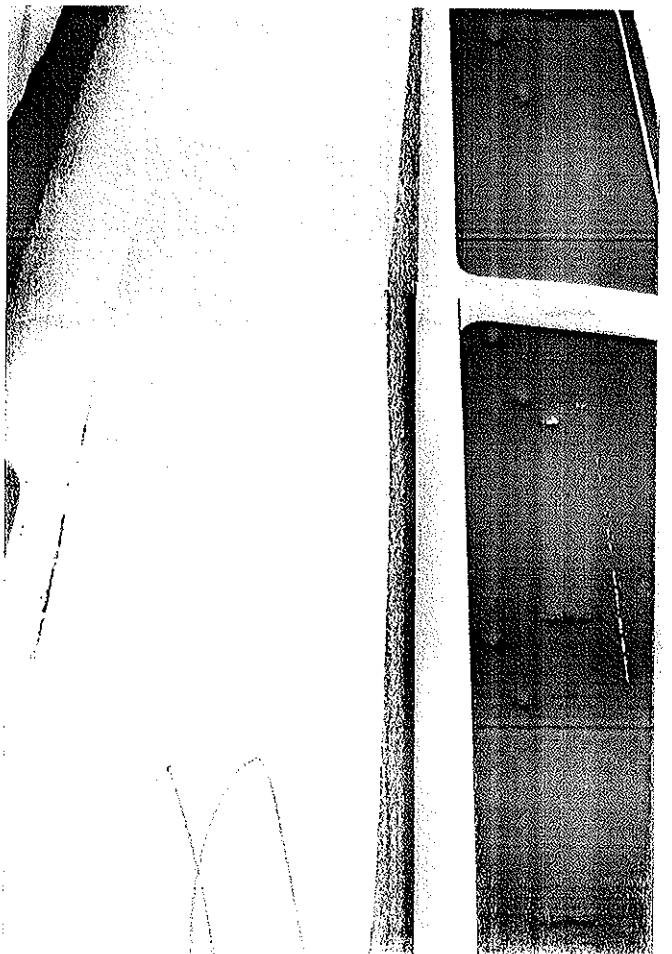
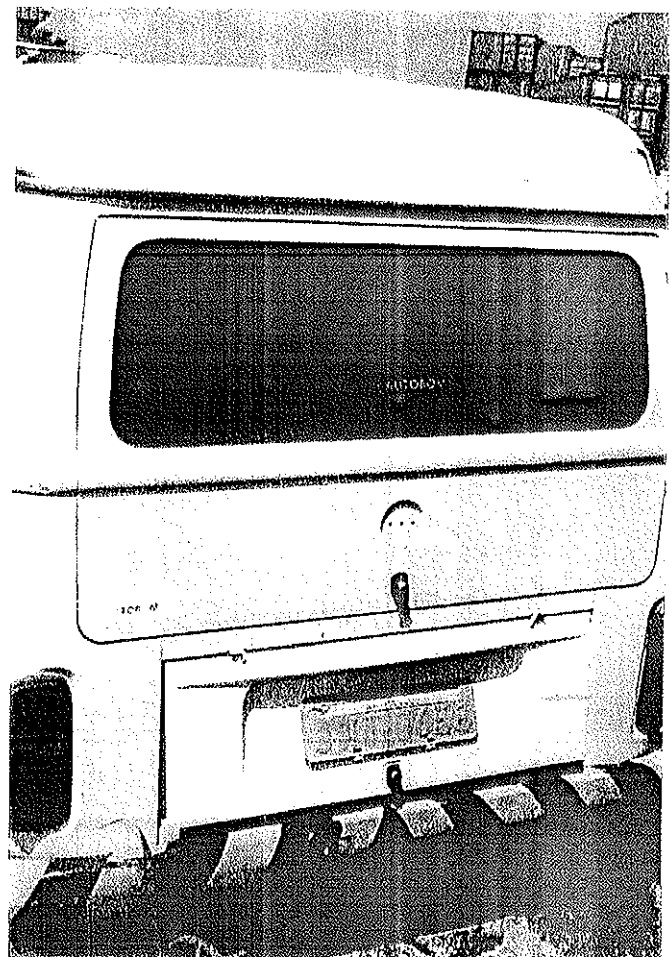
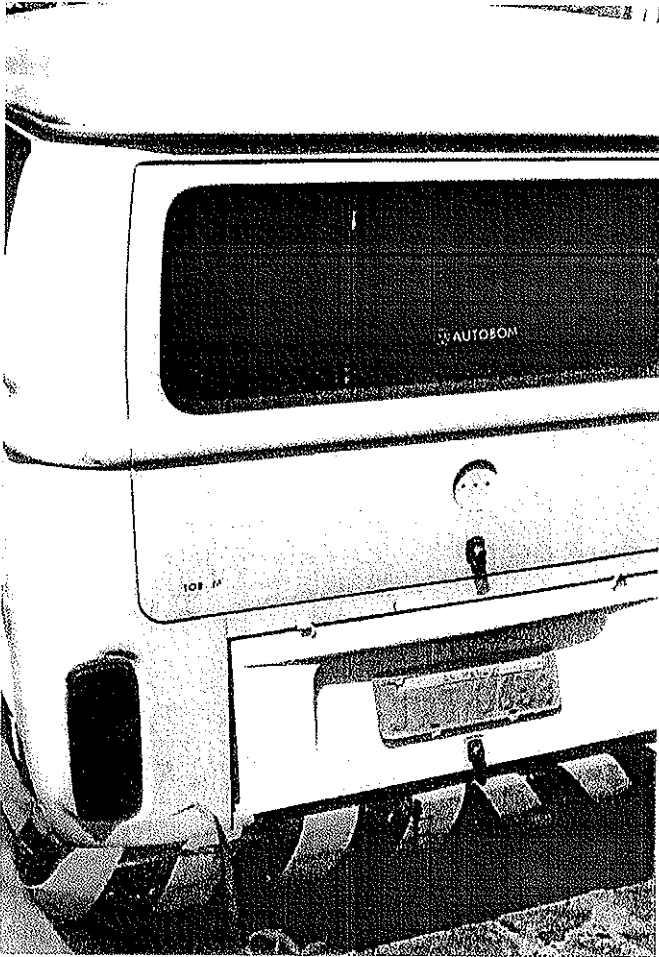

6220
X

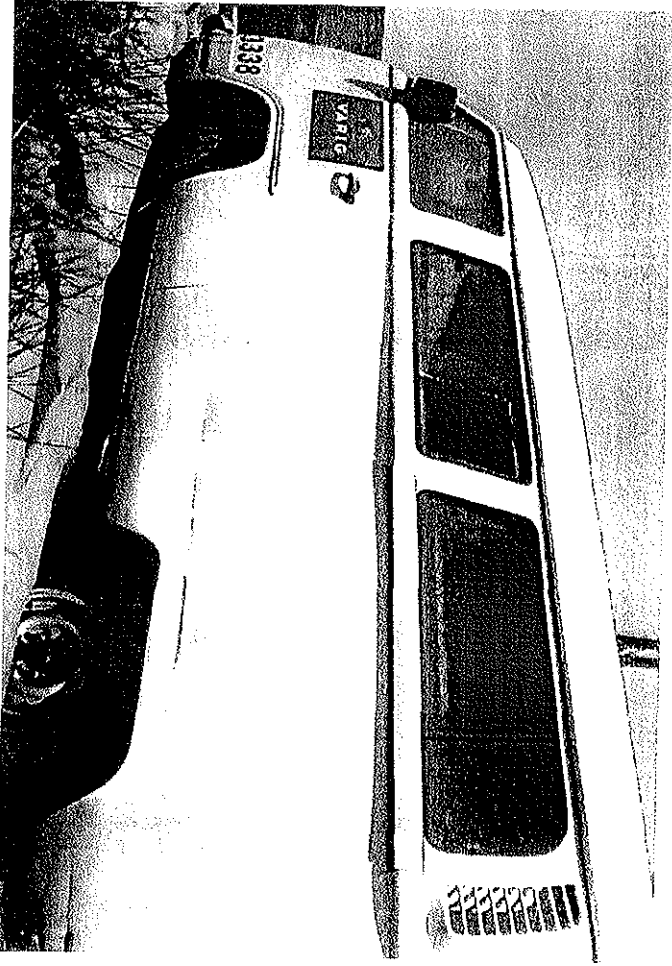

[Handwritten signature]

623c

λ

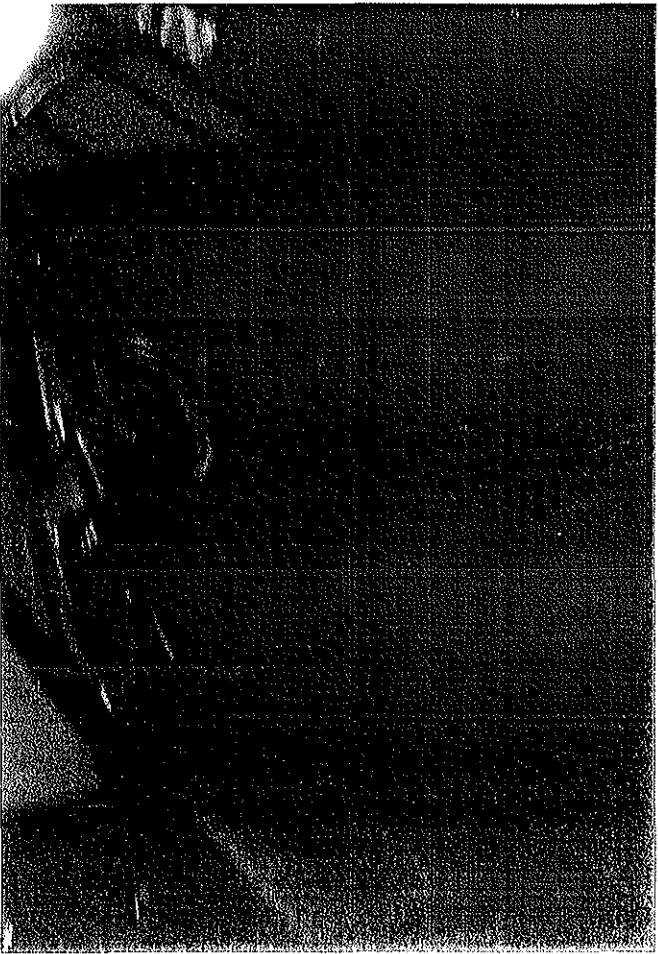
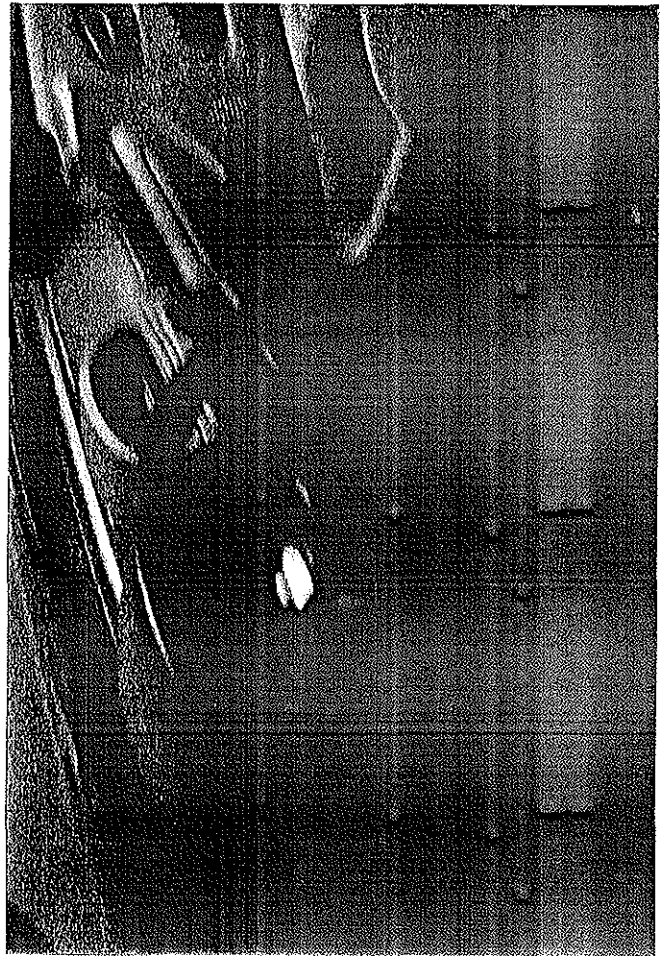

6231
R

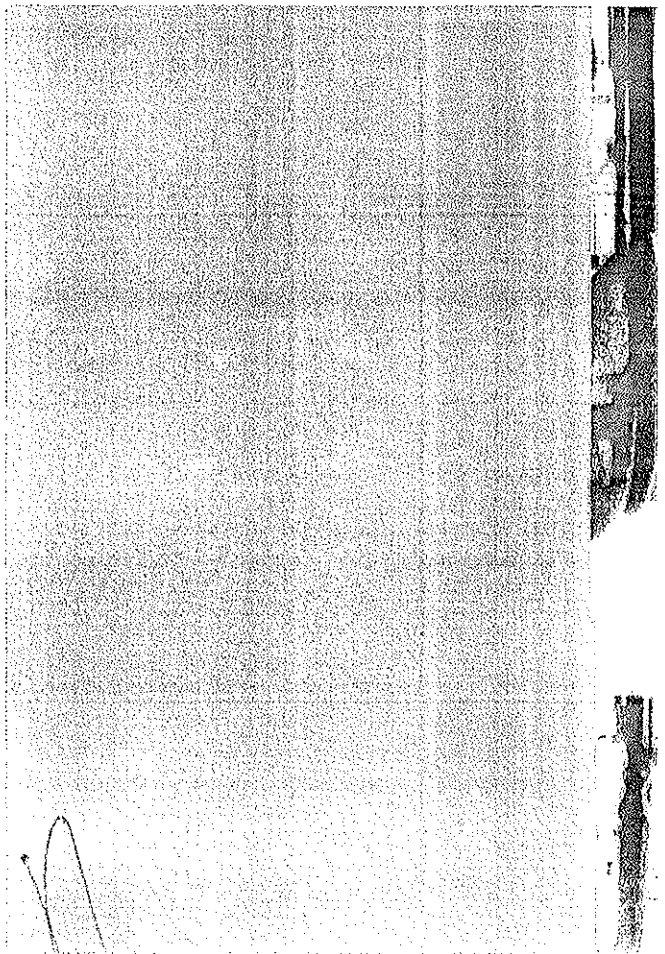
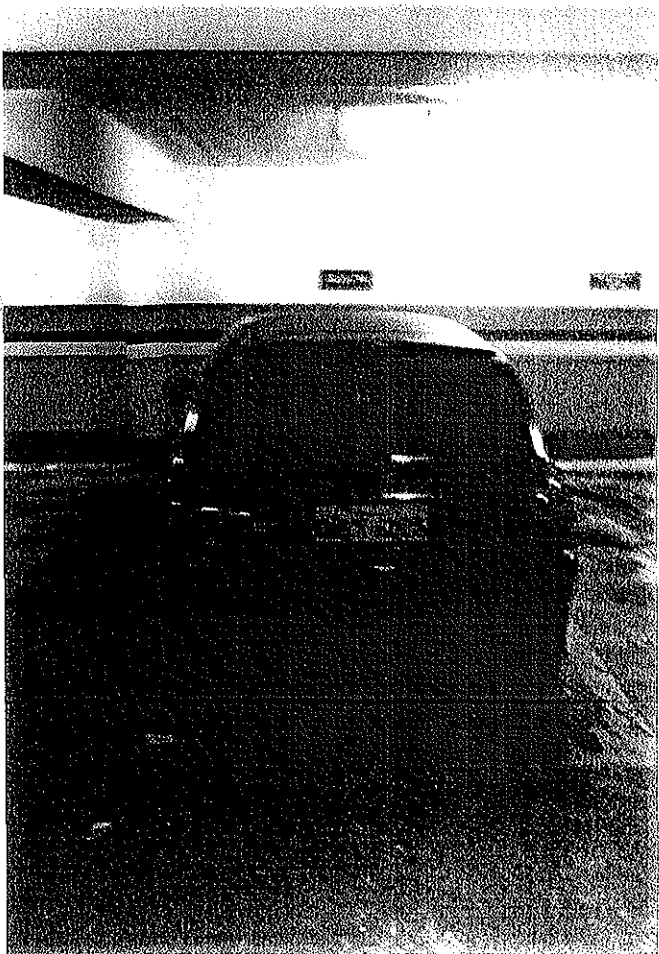
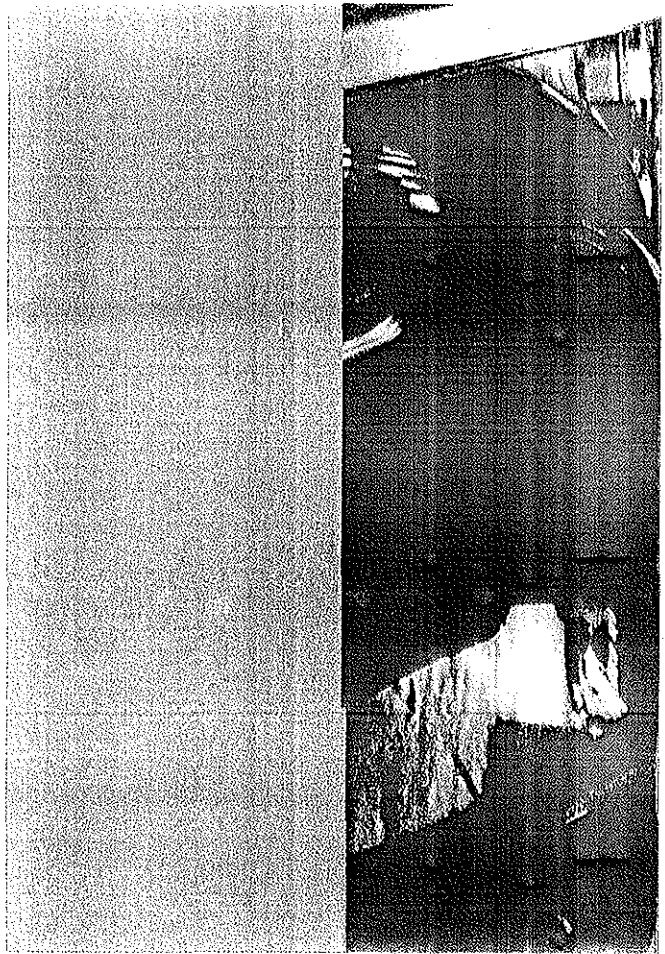
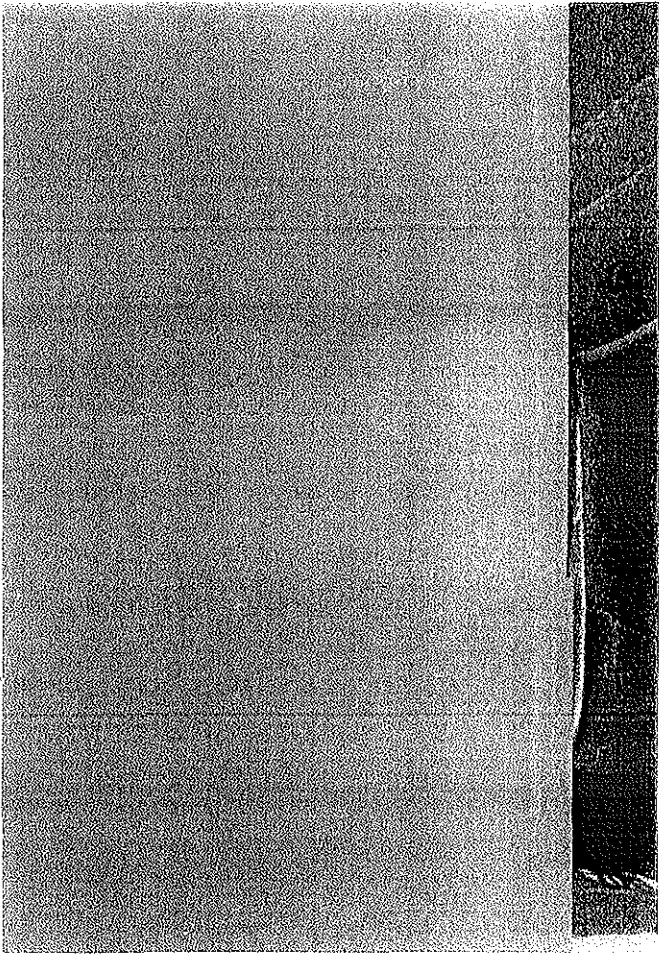

623:
X

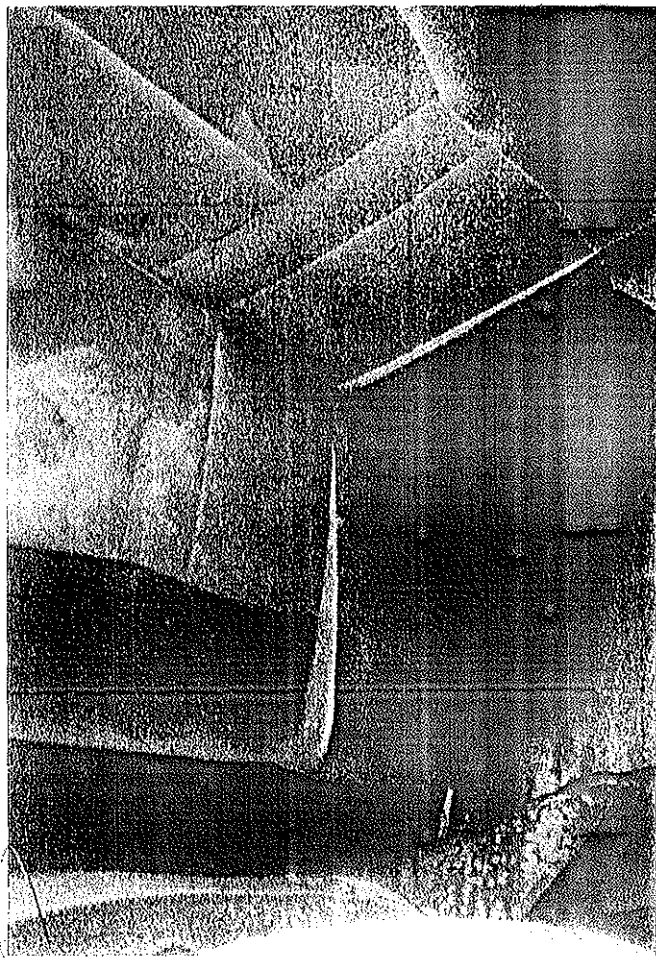
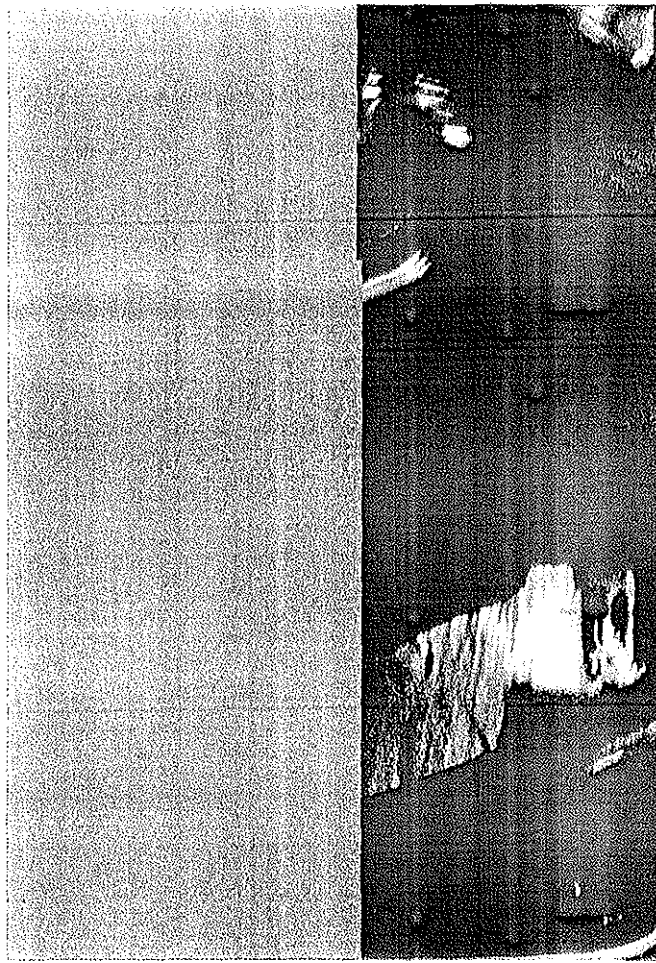
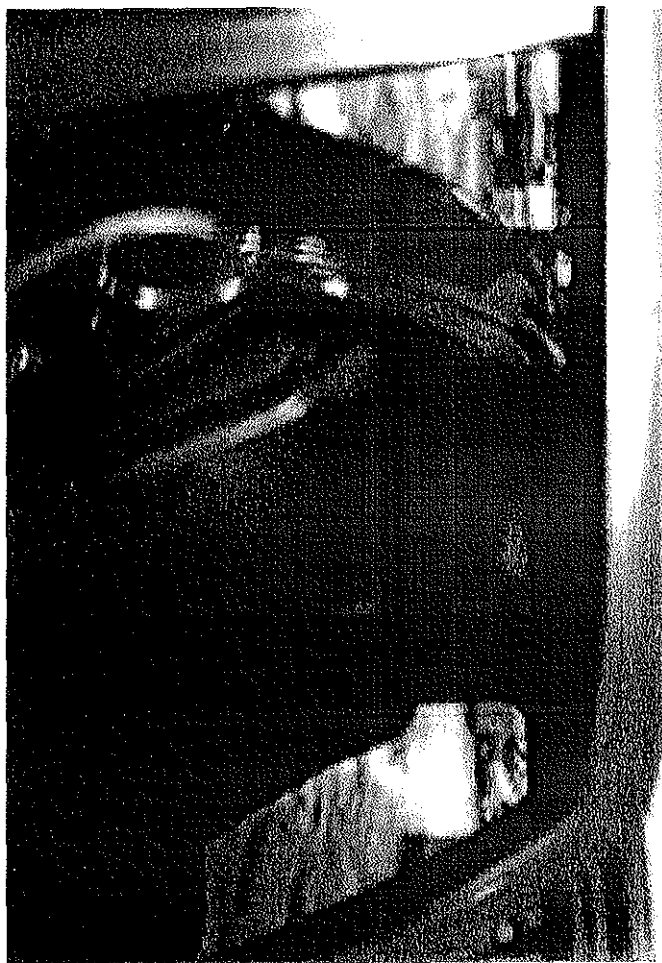

6232

A

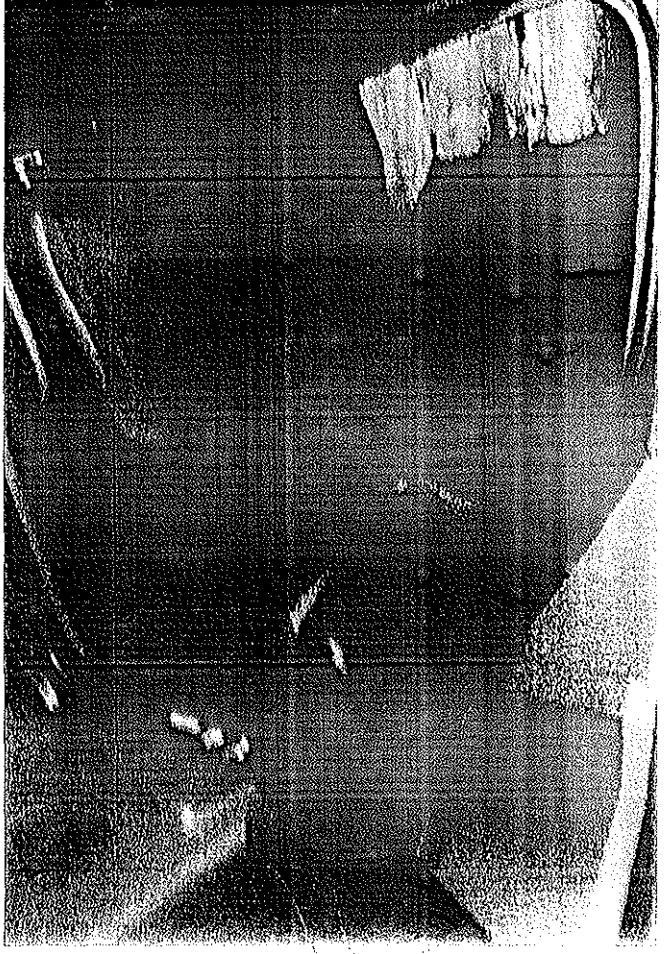
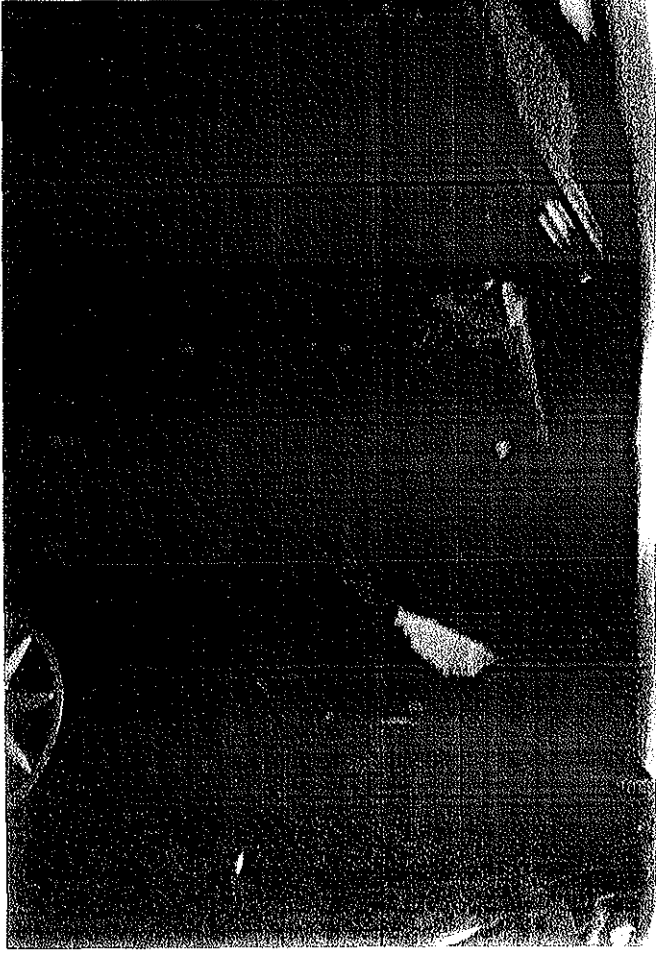
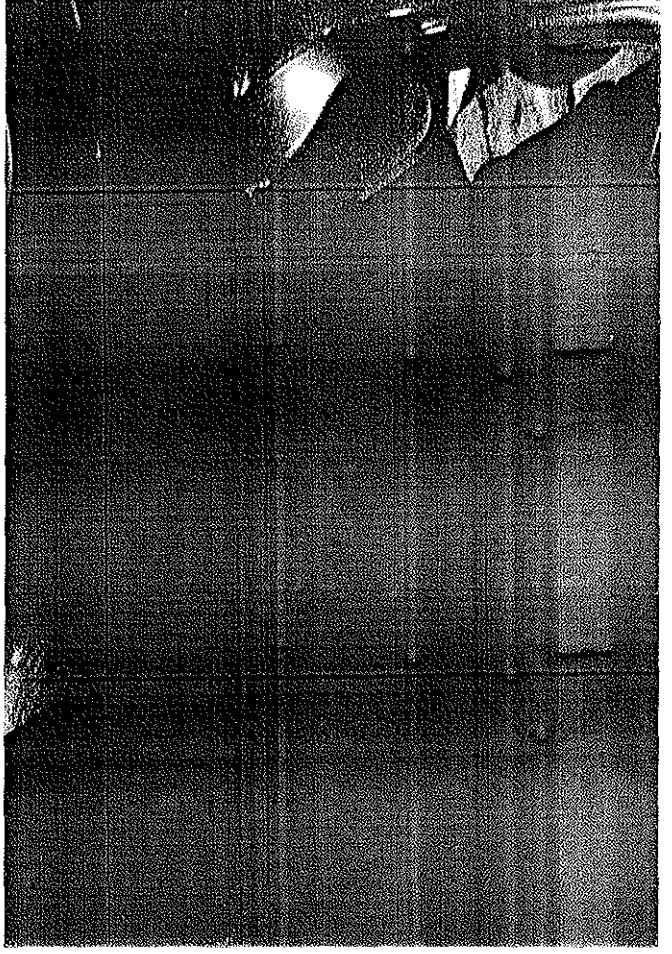
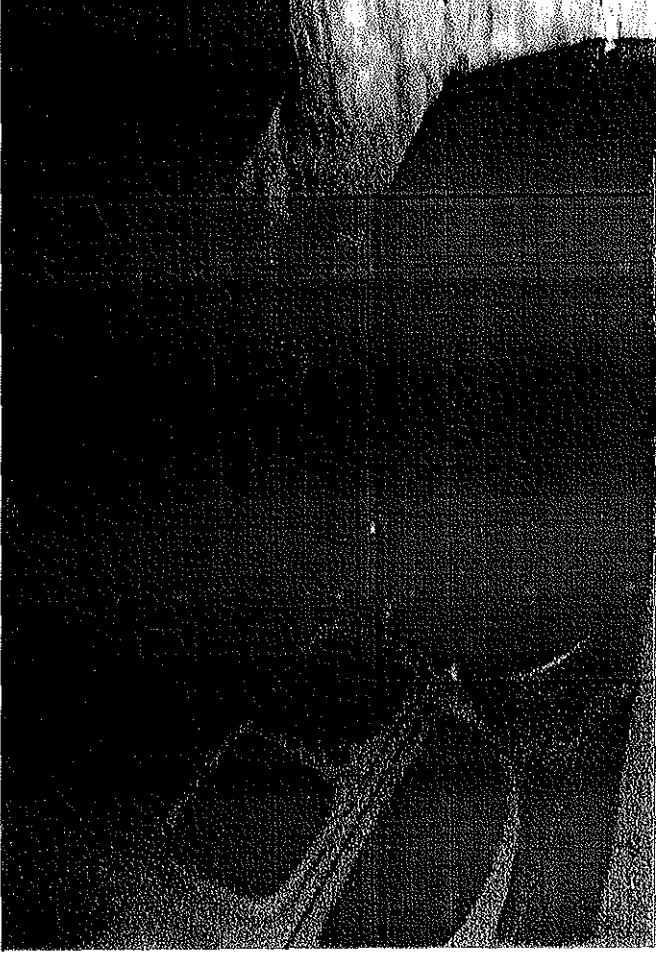

68892

5

623

1

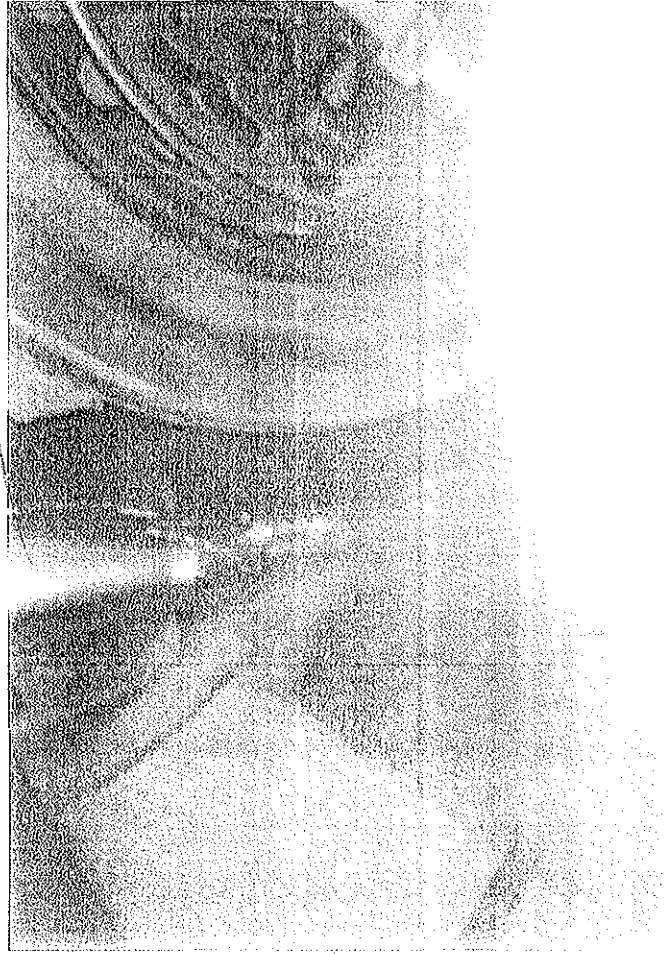
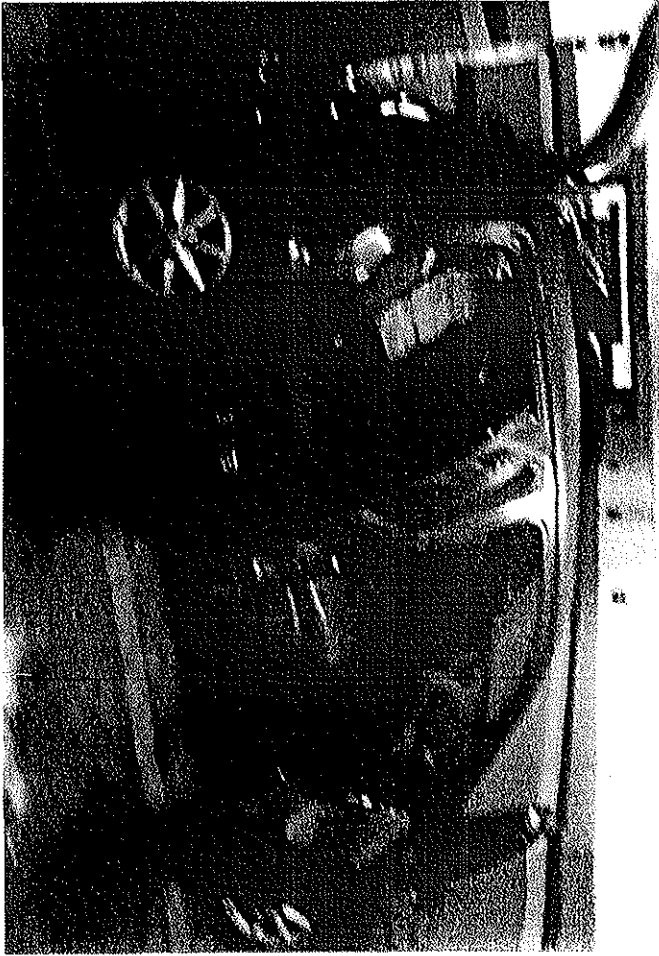

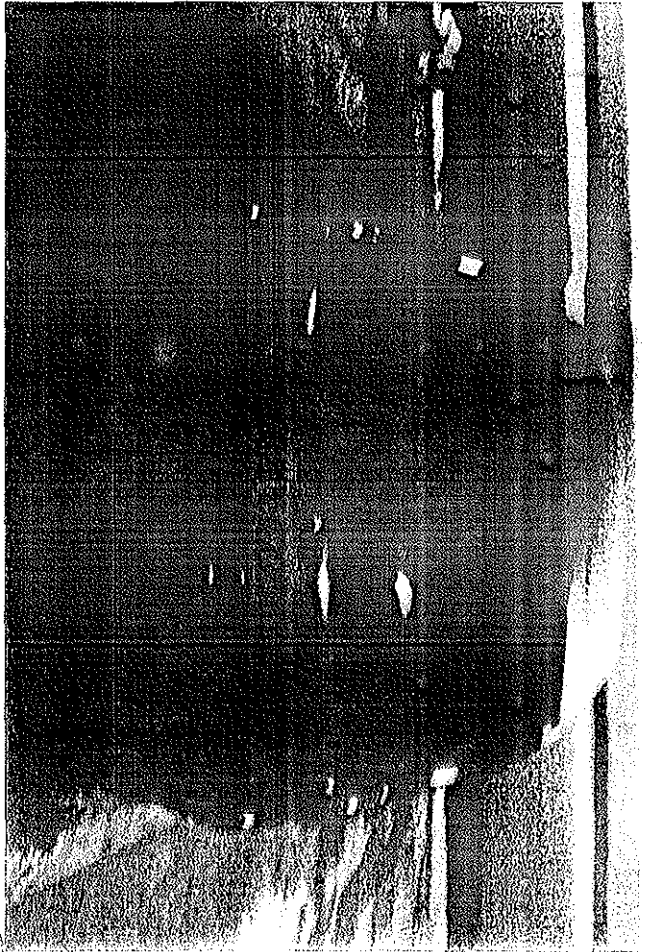
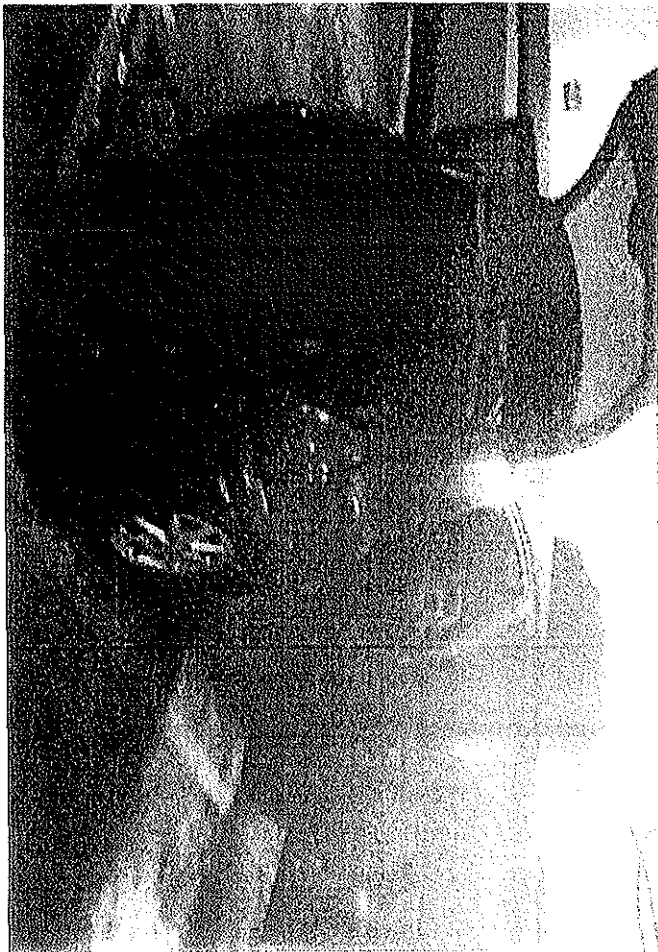
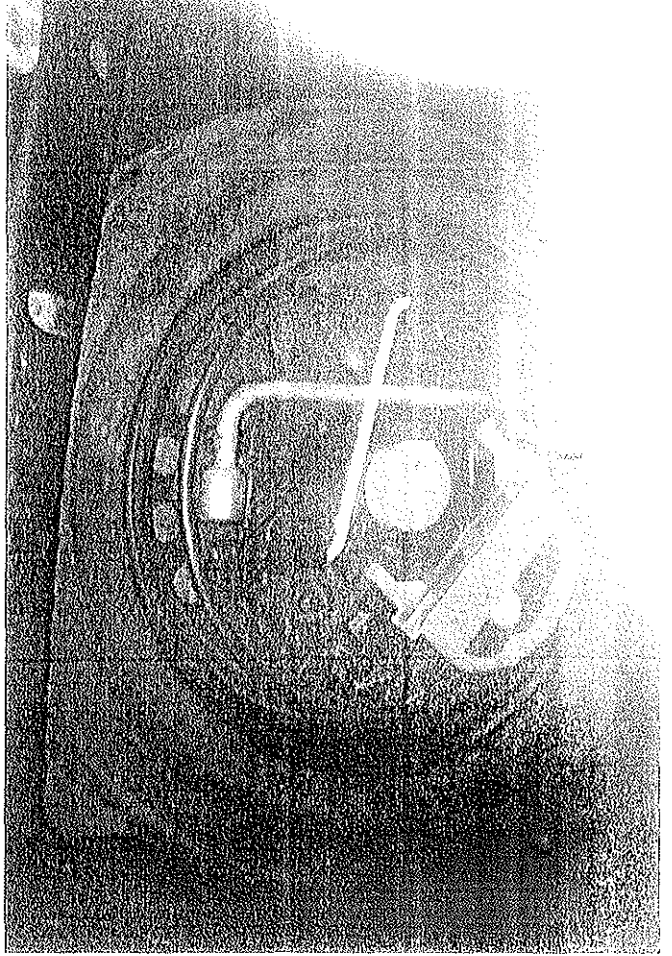
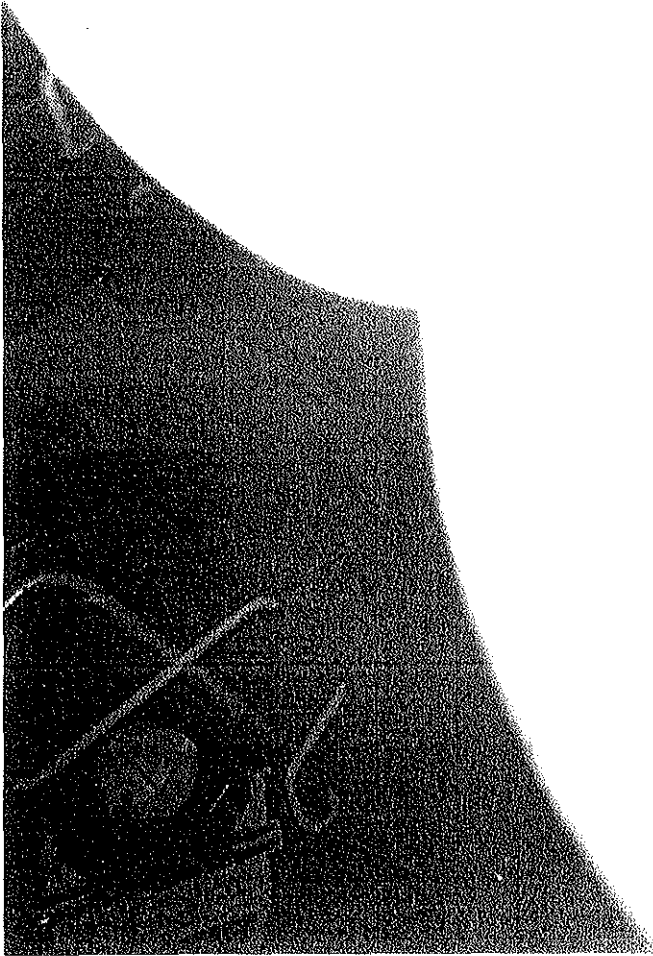

6236

X

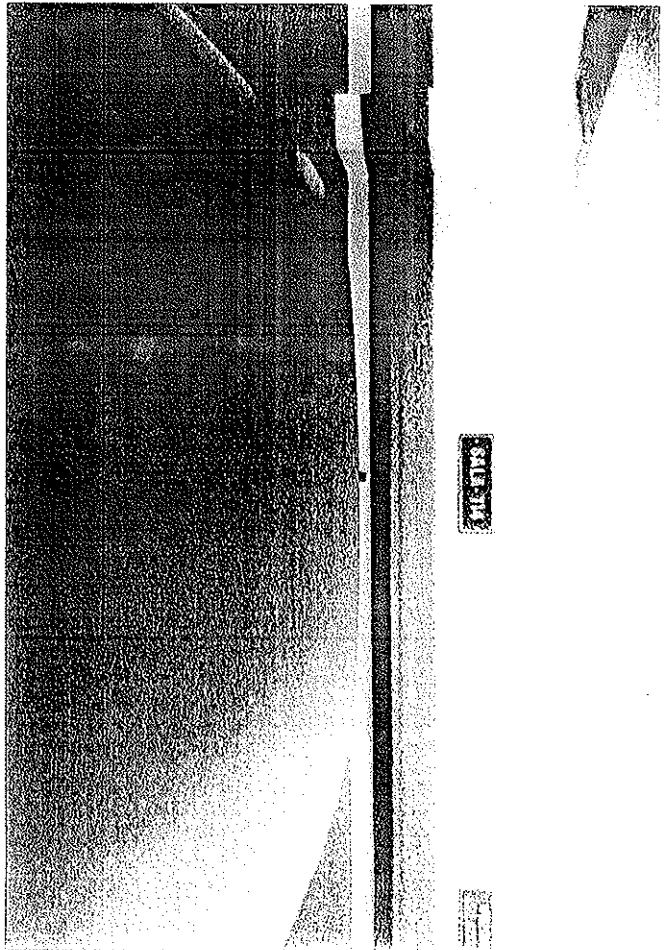
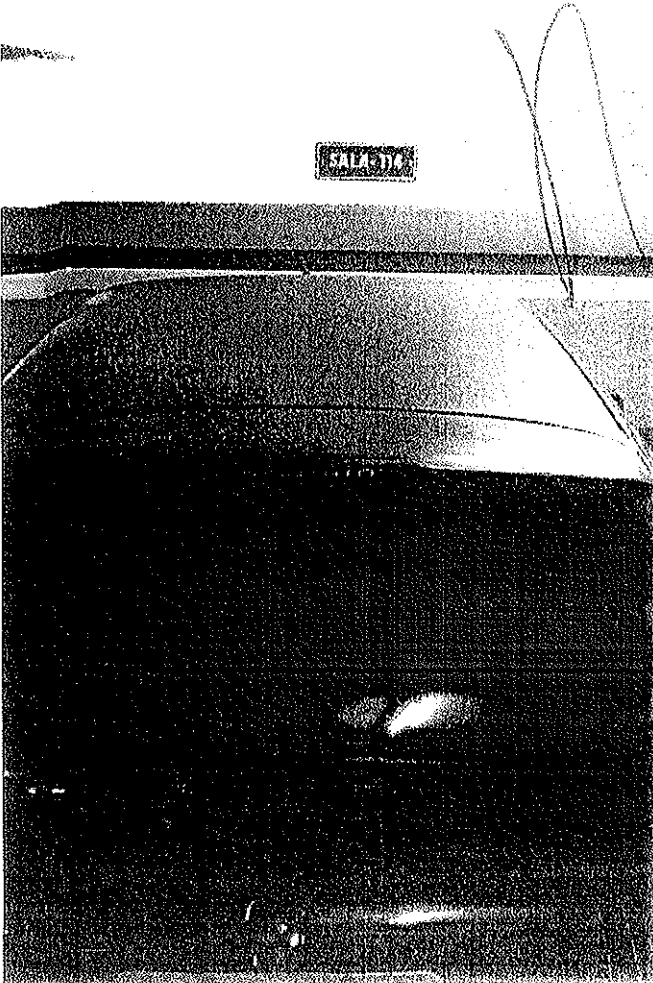
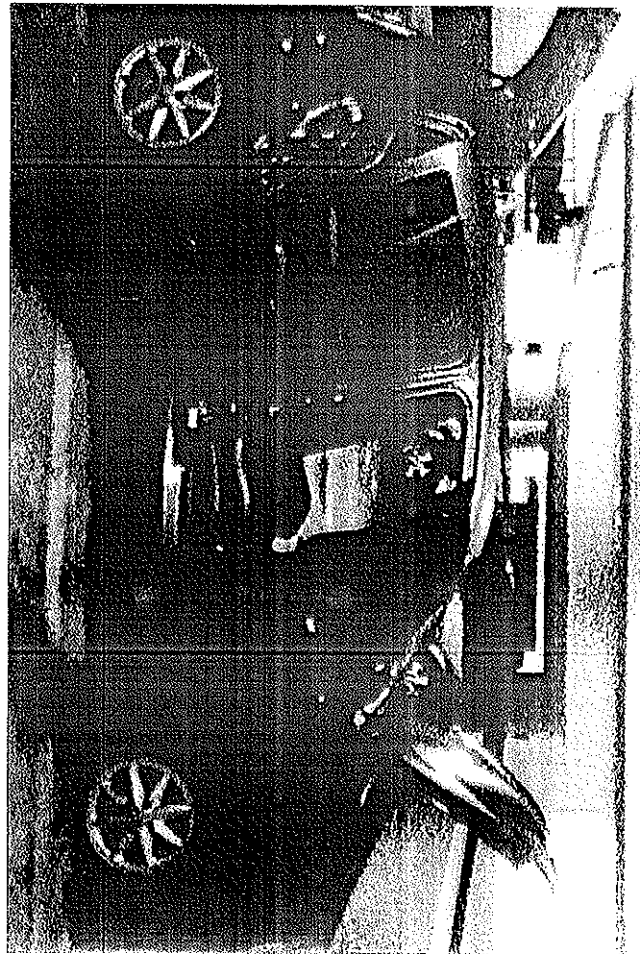

6237

R

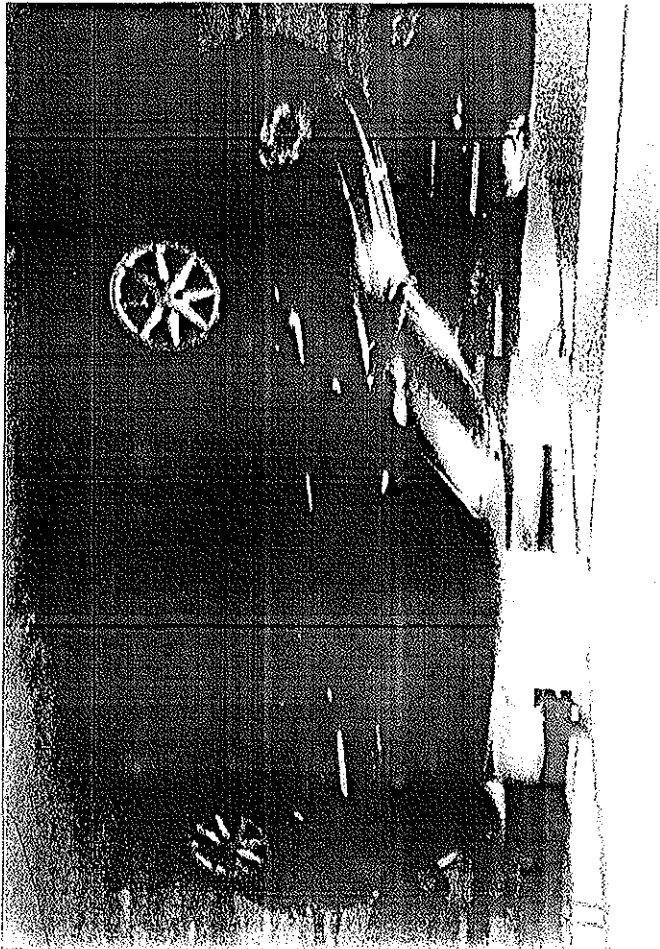
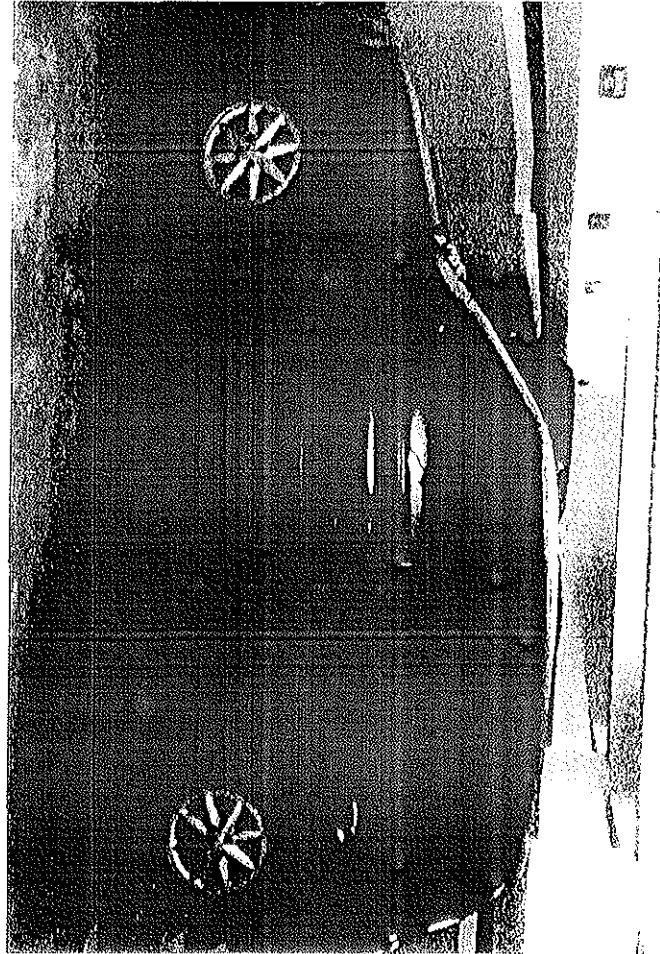

6238

8

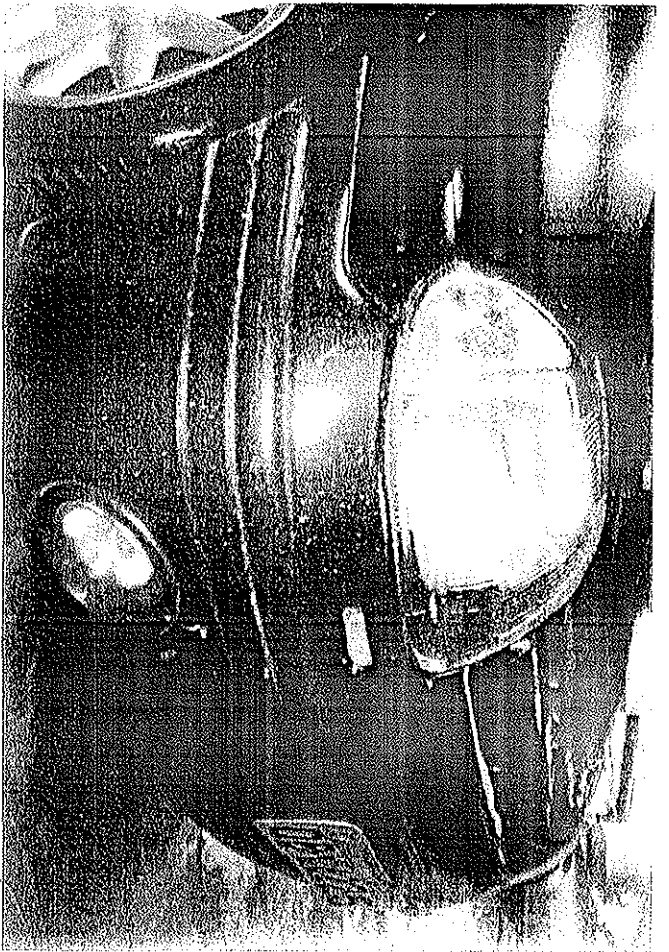
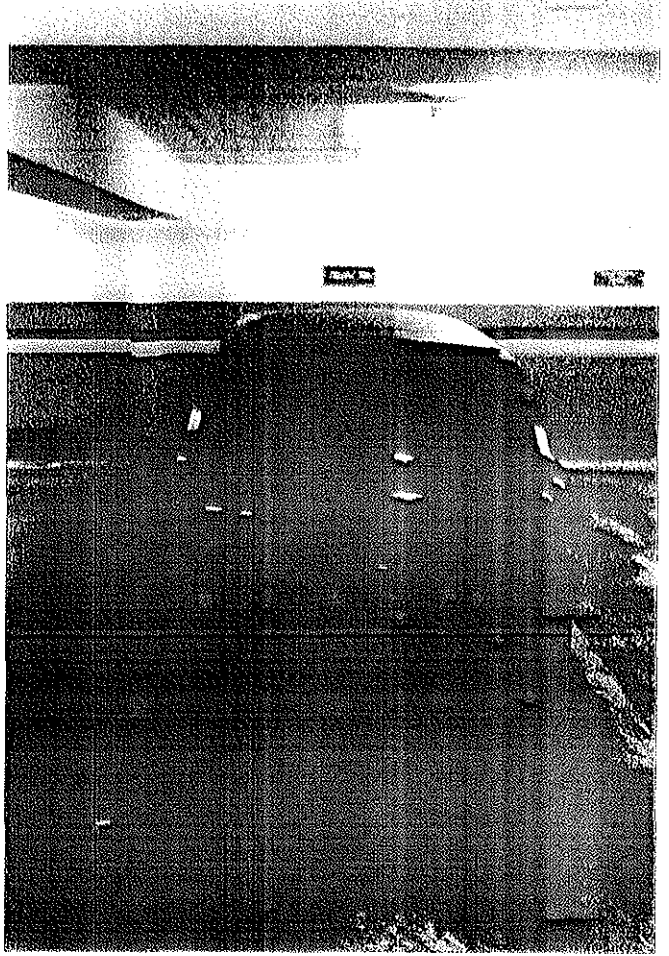

6239

8

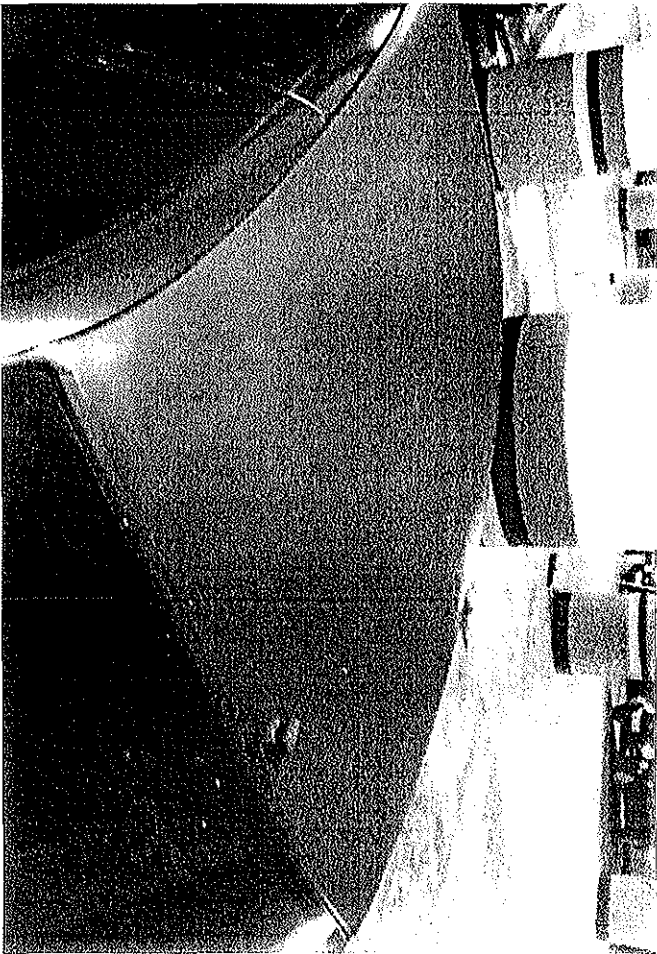
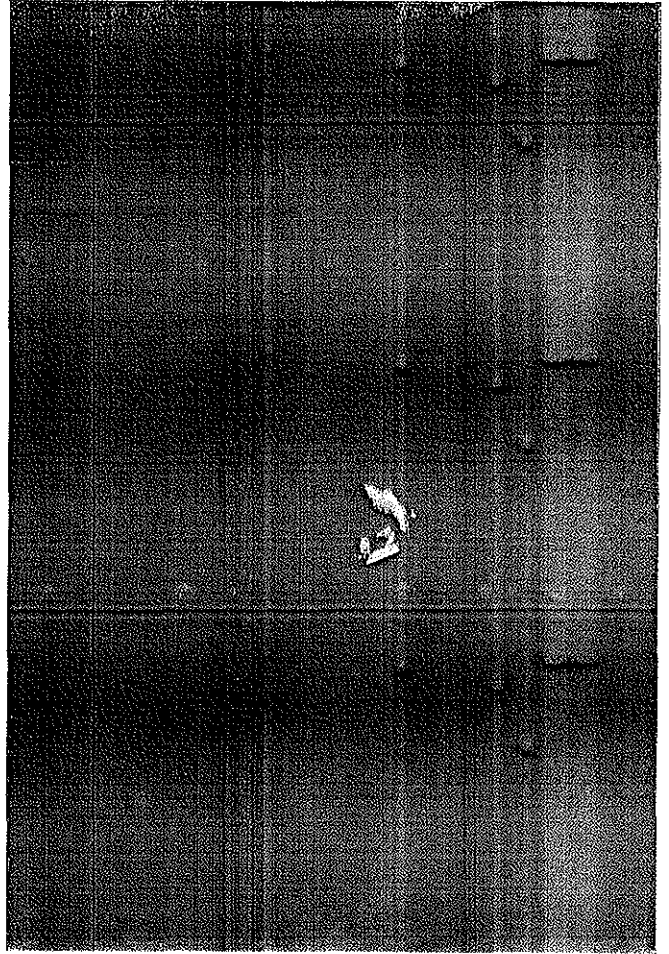

6.24

1

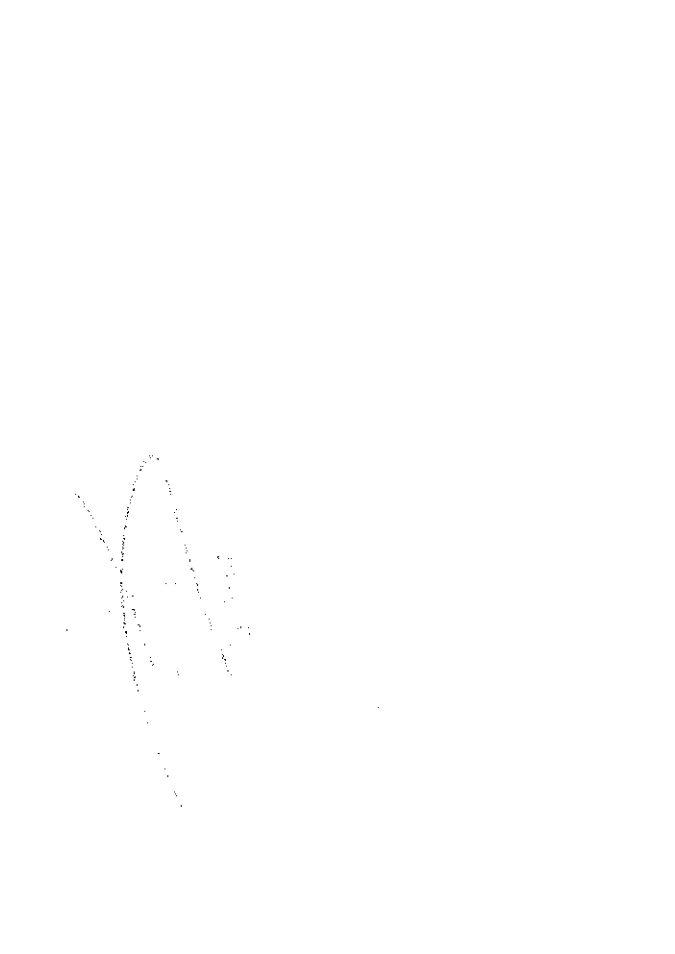

VEÍCULOS PARA LEILÃO Dia 28 Junho 2012

INV.	MODELO	CHASSI	LOCAL	ANO	RENAVAM	PLACA	
1	3228	Parati GLS	9BWZZZ30ZPP226434	MAO	1993		BMI 7081
2	3361	Renault Clio	93YBB0025YJ123124	MAO	2000	735005133	DBY 6225
3	3338	VW Kombi STD (passageiro)	9BWGB17X1YP016234	MAO	2000	741445638	JWT 0658
4	3217	Gol GL	9BWZZZ30ZPT052578	POA	1993	609936493	BMA 5983
5	3222	Parati GLS	9BWZZZ30ZPP205087	POA	1993	607917512	BMH 4515
6	2378	Caminhão Fechado MB	34500512669081	RIO	1985	354535200	CNC 4830
7	2900	Caminhão Fechado MB	9BM344024JB820684	RIO	1988	314131868	LHR 5752
8	2823	Kombi Furgão	9BWZZZ21ZJP002054	SAO	1988	409843210	CMG 8712
9	3017	Gol CL	9BWZZZ30ZKT135407	RIO	1990	317405217	LHU 1342
10	3356	Honda Civic LX Automatico	93HES165027109040	RIO	2002	775760048	LNU 6434
11	3375	Honda Civic LX	93HES16502Z106231	RIO	2002	774159219	LNT 2690
12	3354	Kombi Standard	9BWZZZ23ZPP015533	RIO	1993	320883531	LIV 9956
13	3146	Kombi STD	9BWZZZ23ZMP017503	RIO	1991	319168280	LIM 1534
14	2656	Caminhão Mercedinha	9BM308325HB745903	RIO	1987	311890806	LHG 3209
15	3249	Monza SLE	9BGJK69RPPB059793	RIO	1993	611465914	BND 6872
16	3180	Parati GLS	9BWZZZ30ZNP245622	RIO	1993	606195173	AGO 0013
17	3359	Toyota Corolla XEI automatico	9BR53AEB2Y5508328	SAO	2000	728668297	FRS 5945
18	3312	VW Gol Special	9BWCA15X9YP105666	RIO	2000	739068172	LNE 4459
19	3315	VW Gol Special	9BWCA15XXYP105563	RIO	2000	738564591	LNE 2197
20	3318	VW Gol Special	9BWCA15X6YP105821	RIO	2000	738564818	LNE 2198
21	3319	VW Gol Special	9BWCA15X9YP105537	RIO	2000	739068342	LNE 4461
22	3322	VW Gol Special	9BWCA15X8YP105304	RIO	2000	738563846	LNE 2194
23	3339	VW Kombi STD (passageiro)	9BWGB17X2YP016307	RIO	2000	739069616	LNE 4467
24	3357	Fiat Brava HGT	9BD182238Y2012966	REC	2000	739722832	JUB 0287
25	3285	Omega GLS	9BGVP19HWWB202849	RIO	1998	698848799	LCH 1569
26	3221	Parati GLS	9BWZZZ30ZPP204945	REC	1993	608173690	BMH 4521
27	3224	Parati GLS	9BWZZZ30ZPP230428	SLZ	1993	610.612.280	BNA 1847
28	2980	Pick-Up D-20	9BG258NNLK001919	RIO	1989	315871555	LHD 3626
29	3314	VW Gol Special	9BWCA15XXYP105370	RIO	2000	738561940	LNE 2186
30	2679	Kombi Furgão	9BWZZZ21ZHP012623	RIO	1987	311806260	AIW9674
31	3360	Fiat Palio Weekend Style	9BD178858Y2115540	SAO	2000	733034535	GYM 6184
32	3004	Gol CL	9BWZZZ30ZKT140749	SAO	1989	317175300	LID 2106
33	3114	Gol CL	9BWZZZ30ZMT061734	SAO	1991	113402970	JYE0157
34	5E+08	Gol GL 1.8	9BWZZZ30ZPT061812	REC	1993		BNW 3887
35	3274	Imp/Ford Escort	8AFZZZFFVJ057450	SAO	1997	684153300	LBX 4640
36	NE	Kombi	9BWZZZ23ZNP024394	SAO	1992	607685123	JKS 0481

6201

37	2853	Kombi Furgão	9BWZZZ23ZJP004350	SAO	1988	421950757	QLA 1362
38	2534	Kombi Pick-up	9BWZZZ26ZGP005523	SAO	1985	432351698	CME 3936
39	2259	Kombi STD	9BWZZZ20ZDP026192	SAO	1983	342672274	HNA 3411
40	2816	Kombi STD	9BWZZZ23ZJP001157	SAO	1988	407305416	QFA 5632
41	3246	Monza SLE	9BGJK69RPPB053956	SAO	1993	610817663	BNA 7387
42	3247	Monza SLE	9BGJK69RPPB053300	SAO	1993		BNA 7391
43	3248	Monza SLE	9BGJK69RPPB059154	SAO	1993	611466082	BND 6879
44	2318	Parati	9BWZZZ30ZEP061645	SAO	1984	362657793	CSB 6739
45	2825	Parati	9BWZZZ30ZJP202763	SAO	1988	407573879	CRR 5510
46	3282	Parati CL	9BWZZZ374WT075730	SAO	1998	697423220	LCG 3159
47	3220	Parati GLS	9BWZZZ30ZPP215183	CPQ	1993	609148168	BMB 6834
48	2581	Volkswagen Camioneta	9BWZZZ23ZGP016976	SAO	1986	391596845	QK 2246
49	3365	Volkswagen Gol Highway	9BWCA05X22P037616	SSA	2001	773798188	JPH 4547
50	3335	VW Gol Special	9BWCA15X7YP105567	VIX	2000		LNE 4466
51	3331	VW Kombi STD (passageiro)	9BWGB17XXYP016314	SAO	2000	739069250	LNE 4465
52	3340	VW Kombi STD (passageiro)	9BWGB17X2YP016324	SAO	2000	739069748	LNE 4468
53	3229	Parati GLS	9BWZZZ30ZPP232880	FLN	1993		BNA 7780

Total por localidade

MAO	3
POA	2
FLN	1
RIO	25
SÃO	22

53

Veiculos na Vieria de Moraes aguardando definição

Veiculo	Placa
Crevrolet D-20	LFM 4013
Kombi	BZJ 1423
Kombi	CXD 3959
Kombi	CME 1609
Vectra	DEL 9851
Omega	CMN 0323
Mondeo	DIM 2155
Opala	BIB 5389

[Handwritten signature]
 21/06/2012

[Handwritten signature]

Check 13 julho 2011
Localização dos Veículos
Escritorio Manaus
Escritorio Manaus
Escritorio Manaus
Escritorio Porto Alegre
Escritorio Porto Alegre
Escritorio Rio de Janeiro
Escritorio Rio de Janeiro
Escritorio Rio de Janeiro
Escritorio Rio de Janeiro
Escritorio Rio de Janeiro
Escritorio Rio de Janeiro
Escritorio Rio de Janeiro
Escritorio Rio de Janeiro
Escritorio Rio de Janeiro
Escritorio Rio de Janeiro
Escritorio Rio de Janeiro
Escritorio Rio de Janeiro
Escritorio Rio de Janeiro
Escritorio Rio de Janeiro
Escritorio Rio de Janeiro
Escritorio Rio de Janeiro
Escritorio Rio de Janeiro
Escritorio Rio de Janeiro
Escritorio Rio de Janeiro
Escritorio Rio de Janeiro
Escritorio Rio de Janeiro
Escritorio Rio de Janeiro
Escritorio Rio de Janeiro
Escritorio Rio de Janeiro
Escritorio Rio de Janeiro
Escritorio Rio de Janeiro
Escritorio São Paulo (VM)
Escritorio São Paulo (VM)
Escritorio São Paulo (VM)
Escritorio São Paulo (VM)
Escritorio São Paulo (VM)
Escritorio São Paulo (VM)
Escritorio São Paulo (VM)

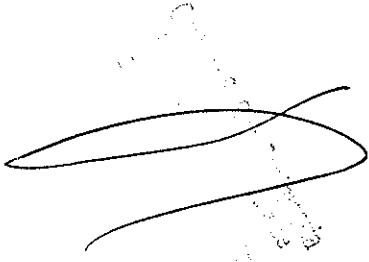

Escritório São Paulo (VM)
Escritório São Paulo (VM)
Escritório São Paulo (VM)
Escritório São Paulo (VM)
Escritório São Paulo (VM)
Escritório São Paulo (VM)
Escritório São Paulo (VM)
Escritório São Paulo (VM)
Escritório São Paulo (VM)
Escritório São Paulo (VM)
Escritório São Paulo (VM)
Escritório São Paulo (VM)
Escritório São Paulo (VM)
Escritório São Paulo (VM)
Escritório São Paulo (VM)
Ger. Com. Florianópolis (FL)

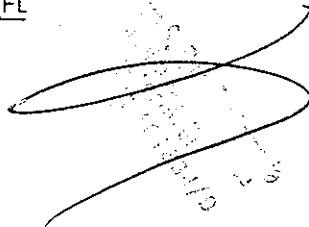
Escritório São Paulo (VM)

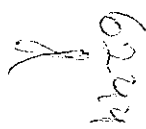
62204

624

Palio Weekend ano 2000

Resultado da avaliação de Carros e Motos Usados Tabela FIPE - WebMotors Mozilla Firefox

Arquivo Editar Exibir Histórico Favoritos Ferramentas Ajuda

Resultado da avaliação de Carros e Moto... Fundação Instituto de Pesquisas Econômi...

www.webmotors.com.br/avaliacao/tabela-fipe/

Db.com.br Mais Webmotors Db.com.br Guia rápido Últimas notícias http://www.google.co...

COMPRAR VENDER AVALE FINANCIAR SEGURO REVISTA SERVIÇOS CENTRAL DO VEREBLOON FERRA WEBMOTORS

NO FACEBOOK CUSTA CUMPRAR TAMBÉM

CLIQUE E BAIXE O APPLICATIVO PARA ANDRÓIDES

AVALIÇÃO - Tabela FIPE e WebMotors

AVALIÇÃO CLÁSSICA ASSISTÊNCIA DE AVALIÇÃO

SOURCES DE INFORMAÇÃO WebMotors fipe

Veículo avaliado: **H9 1 FIAT PALIO 1.5 WEEKEND BY GASOLINA 4P MANUAL 2000** ano/estado

WebMotors fipe

	Mínimo	Médio	Máximo	fipe
Brasil	R\$ 20.500,00	R\$ 21.575,00	R\$ 23.500,00	R\$ 14.299,00
SP	Não há veículos suficientes para avaliação			

Última atualização: 27/06/2008 Última atualização: 01/06/2012

< Refazer avaliação

Handwritten signature and stamp:

13/04/08

6246
R

Omega 2.2 MPFI 1998

Resultado de avaliação de Carros e Motocicletas Usados - Tabela FIPE - WebMotors Mozilla Firefox

Resultado de avaliação de Carros e Moto... X Fipe Fundação Instituto de Pesquisas Econômicas

www.webmotors.com.br

Avaliação - Tabela FIPE e WebMotors

AVLIAÇÃO CLÁSSICA SISTEMA DE AVLIAÇÃO FONTES DE INFORMAÇÃO WebMotors fipe

VEÍCULO AVALIADO: NÃO HÁ CHEVROLET OMEGA 2.2 MPFI GLC 16V GASOLINA 42 MANUAL 1998 4PUSCOPUS

	Mínimo	Médio	Máximo	fipe
Brasil	R\$ 12.500,00	R\$ 15.666,33	R\$ 17.900,00	R\$ 13.007,00
RJ	Não há veículos suficientes para avaliação			

Última atualização: 24/05/2012 Última atualização: 01/06/2012

Retornar avaliação

Outras opções de mercado

Handwritten signature and date: 2012/05/24

624
R

Monza SLE 2.0 EFI 4 portas ano 1993

Resultado de avaliação de Carros e Motos Usados - Tabela FIPE - WebMotors - Mozilla Firefox

Grupo: Carros, Histórico, Pesquisas, Documentos, Ajuda

Resultado de avaliação de Carros e Motos... x | Fipe Fundação Instituto de Pesquisas Econômi... |

www.webmotors.com.br

[66.com.br] [66.com.br] [66.com.br] [66.com.br] [66.com.br] [66.com.br] [66.com.br] [66.com.br] [66.com.br] [66.com.br]

EU NOVIDADES

COMPRAR SEU VEICULO VELHO FICOU AINDA MAIS FACIL COM SEU NOVA

Avaliação - Tabela FIPE e WebMotors

AVILIAÇÃO CLÁSSICA | SISTEMA DE AVILIAÇÃO

FONTE DE INFORMAÇÃO: **fipe**

Veículo avaliado: Não há CHEVROLET MONZA 2.0 EFI SLE 4P MANUAL 1993 IMPLACADOS

	Mínimo	Médio	Máximo
Brasil	R\$ 7.500,00	R\$ 9.230,00	R\$ 9.800,00
RJ	Não há veículos suficientes para avaliação		

Última atualização: 01/09/2011

Última atualização: 01/06/2012

Referer avaliação

Olhar de veículo avaliado | Simular financiamento | Simular valor do seguro | Anunciar veículo avaliado | Outras opções de mercado

Handwritten signature or scribble.

6248
↑

Kombi STD 2000

Resultado de avaliação de Carros e Motores Usados - Tabela FIPE - WebMotors - Mozilla Firefox

Resultado de avaliação de Carros e Motores Usados

webmotors.com.br

Avaliação - Tabela FIPE e WebMotors

AVILIAÇÃO CLÁSSICA | PERSISTENTE DE AVILIAÇÃO

Fontes de Informação: WebMotors | FIPE

Veículo avaliado: Não há VEICULOS/VAGENS KOMBI 1.5 M STD BV QUADRO 3P MANUAL 2020 encontrados

	Mínimo	Médio	Máximo	FIPE
Brasil	R\$ 12.900,00	R\$ 14.197,50	R\$ 15.800,00	R\$ 15.399,00
AM	Não há veículos suficientes para avaliação			

Última atualização: 18/06/2012

Última atualização: 01/06/2012

Refazer avaliação

Ofertas de veículo avaliado | Simular financiamento | Simular valor do seguro | Anunciar veículo avaliado | Outras opções de interesse

Handwritten signature and stamp:

CH 1000/10 234/10

6249
A

Kombi STD 1993

Resultado de avaliação de Carros e Motos Usados - Tabela FIPE - WebMotors - Mozilla Firefox

Resultado de avaliação de Carros e Moto... x Fundação Instituto de Pesquisas Econômi... x

webmotors.com.br/avaliacao-tabela-fipe/

home Avaliação - Tabela FIPE e WebMotors Resultado de avaliação

Avaliação - Tabela FIPE e WebMotors

AVALIAÇÃO CLÁSSICA ASSISTENTE DE AVALIAÇÃO

FONTES DE INFORMAÇÃO **fipe**

Veículo avaliado: **NÃO há VEÍCULOS NA VOLKSWAGEN KOMBI 1.3 14 STD BY GASOLINA SP MARCIA, 1993**

WebMotors

fipe

R\$ 8.206,00

Última atualização: 01/06/2012

Refazer avaliação

Ofertas de veículo avaliado Simular financiamento Simular valor do seguro Anunciar veículo avaliado Outras opções de mercado

Handwritten signature and stamp.

625
A

Kombi STD 1992

Fundação Instituto de Pesquisas Econômicas - FIPE - Mozilla Firefox

Arquivo Editar Exibir Histórico Favoritos Ferramentas Ajuda

Resultado de avaliação de Carros e Moto... | Fundação Instituto de Pesquisas Econômi... | +

← Exib. www.fipe.org.br/index.php

lib.com.br | Mais visitados | Db.com.br | Guia rápido | Últimas notícias | http://www.google.co...

fipe FUNDAÇÃO INSTITUTO DE PESQUISAS ECONÔMICAS

RECURSOS | CURSOS | PUBLICAÇÕES | GUIA DE VEÍCULOS | CONSULTA | INICIAR A BUSCA

AMPA DO FIPE

Busca: []

Gerenciamento de Projetos

Pós-Graduação Economia Brasileira e Globalização

Gestão Econômica - Finanças da Empresa

MBA Análise e Gestão Tributária

MBA Logística Empresarial e Supply Chain

MBA Direito e Economia

Planejamento Estratégico e Controle do Desempenho Empresarial

Banking

Marca: VW - VolksWagen

Modelo: Kombi Standard/ Luxo/ Série Prata

Ano modelo: 1992 Gasolina

Mês de referência: Junho de 2012

Código FIPE: 005024-5

Marca: VW - VolksWagen

Modelo: Kombi Standard/ Luxo/ Série Prata

Ano Modelo: 1992 Gasolina

Preço médio: R\$ 7.317,00

Data de consulta: terça-feira, 19 de junho de 2012 1:36

[Imprimir esta consulta](#)

IDET

IPC

Índice de Preços Regionais

Preço Médio de Veículos

Passagens Aéreas

Motos

Comissões e Micro-ônibus

ICF

Windows Taskbar: Horário do Brasil, Fundação Instituto de Pesquisas Econômicas, Fundo de Investimento de Renda Fixa

Handwritten signature and stamp.

6254
R

Kombi STD 1991

Resultado da avaliação de Carros e Motocicletas Usados: Tabela FIPE WebMotors Mozilla Firefox

Resultado da avaliação de Carros e Moto... x FIPE Fundação Instituto de Pesquisas Econômi...

webmotors.com.br

COMPRAR VENDER AVALE FINANCIAR SEGURO RESUVA SERVIÇOS CENTRAL DO VEICULADOR BÔNUS WEBMOTORS

EU MOTOS

ENCONTRE SEU PRÓXIMO VEÍCULO E CÔDIGO AINDA MAIS FÁCIL COM SEU NOME

Avaliação - Tabela FIPE e WebMotors

AVALIÇÃO CLÁSSICA ASSISTENTE DE AVALIÇÃO

Fontes de Informação: **FIPE**

Veículo avaliado: **Não há YOKUSHA/DEKOR/ETC EM STD BY GASOLINA 35 METRAL 1991**

WebMotors **fipec**

RS 6.886,00

Não há veículos similares para avaliação

Última atualização: 01/06/2012

Refazer avaliação

Handwritten signature or scribble.

6252
X

Kombi std 1988

Fundação Instituto de Pesquisas Econômicas - Fipe Mozilla Firefox

Resultado de avaliação de Carros e Moto... x Fipe Fundação Instituto de Pesquisas Econômi... x

fipe.org.br

FUNDAÇÃO INSTITUTO DE PESQUISAS ECONÔMICAS

PREÇOS DAS CURSOS E PUBLICAÇÕES

QUISIMANAS | CONSULTAS | HISTÓRICO DA HISTÓRIA

Marca: VW - Volkswagen

Modelo: Kombi Standard/Luxo/Série Prata

Ano modelo: 1988 Gasolina

Mês de referência: Junho de 2012

Código Fipe: 005024-S

Marca: VW - Volkswagen

Modelo: Kombi Standard/Luxo/Série Prata

Ano Modelo: 1988 Gasolina

Preço médio: R\$ 5.413,00

Data de consulta: terça-feira, 19 de junho de 2012 1:50

imprimir esta consulta

Gerenciamento de Projetos

Pós-Graduação

Economia Brasileira e Globalização

Gestão Econômica

Financeira da Empresa

MBA Análise e Gestão Tributária

MBA Logística Empresarial e Supply Chain

MBA Direito e Economia

Planejamento Estratégico e Controle do Desempenho Empresarial

Ranking

SOFT

IPC

Índice de Preços Regionais

Índice Nacional

Índice de Inflação

Motos

Comunidades e Micro-ônibus

PDF

Facebook

Twitter

YouTube

LinkedIn

Google+

WhatsApp

Instagram

WhatsApp

Facebook

Twitter

YouTube

LinkedIn

Google+

WhatsApp

Instagram

6252

6253
X

Kombi Std 1985

Fundação Instituto de Pesquisas Econômicas | FIPE - Mozilla Firefox

Arquivo | Editar | Exibir | Histórico | Favoritos | Ferramentas | Ajuda

FIPE Fundação Instituto de Pesquisas Econômicas

FIPE.com.br

FIPE.com.br | Mais visitados | FIPE.com.br | Guia FIPE | Últimas notícias | http://www.google.co...

fipe FUNDAÇÃO INSTITUTO DE PESQUISAS ECONÔMICAS

MAPA DO SITE

FEICONSULT | CURSOS E PUBLICAÇÕES | QUATRO RODAS | CONTABILIDADE | LUXO | ABRA RECLAMAÇÃO

Busca:

Gerenciamento de Projetos

PIB - Criação

Economia Brasileira e Globalização

Gestão Econômica - Finanças da Empresa

MBA Análise e Gestão Industrial

MBA Logística Empresarial e Supply Chain

MBA Direito e Economia

Planejamento Estratégico e Controle do Desempenho Empresarial

Ranking

Marca: VW - Volkswagen

Modelo: Kombi Standard/ Luxo/ Série Prata

Ano modelo: 1985 Gasolina

Mês de referência: Junho de 2012

Código FIPE: 005024-5

Marca: VW - Volkswagen

Modelo: Kombi Standard/ Luxo/ Série Prata

Ano Modelo: 1985 Gasolina

Preço médio: R\$ 4.165,00

Data de consulta: quarta-feira, 20 de junho de 2012 23:06

[Imprimir esta consulta](#)

http://www.fipe.com.br/web/consulta/nama.aspx?c=24-163

Conta do Entrado | Minuto do Conto | Preço médio veículo | Fipe.com.br

Handwritten signature and stamp.

6252
R

Kombi STD 1983

Fundação Instituto de Pesquisas Econômicas - FIPE - Mozilla Firefox

Resultado de avaliação de Carros e Moto... | FIPE Fundação Instituto de Pesquisas Econômi... |

FIPE

FUNDAÇÃO INSTITUTO DE PESQUISAS ECONÔMICAS

MAPA DO SITE

FEISQUISAS | CURSOS | PUBLICAÇÕES
PARA MESTRADO | CONCURSOS | LINKS | ÁREA RESTRIITA

Busca

Desenvolvimento de Projetos

Pós-Graduação
Economia Brasileira e Globalização

Gestão Econômico-Financeira da Empresa

NBA Análise e Gestão Tributária

NBA Logística Empresarial e Supply Chain

NBA Direito e Economia

Manejoamento Estratégico e Contribuição do Desenvolvimento Empresarial

Banking

ÍDEI
IPC
Índice de Preços Regionais
Preço Médio de Imóveis
Passagem Aérea
Médias
Comunidades e Micro-ônibus
PCF

Marca: VW - Volkswagen
Modelo: Kombi Standard/ Luxo/ Série Preta
Ano modelo: 1985 Gasolina

Mês de referência: Junho de 2012
Código FIPE: 005024-5
Marca: VW - Volkswagen
Modelo: Kombi Standard/ Luxo/ Série Preta
Ano Modelo: 1985 Gasolina
Preço médio: R\$ 4.165,00
Data de consulta: terça-feira, 19 de junho de 2012 1:47

imprimir esta consulta

Handwritten signature and stamp.

6255
R

Kombi Pickup 1985

Resultado do avaliação de Carros e Moto Usados - Tabela FIPE - WebMotors - Mozilla Firefox

Resultado do avaliação de Carros e Moto... x Fundação Instituto de Pesquisas Econômi... +

www.webmotors.com.br

WebMotors

Avaliação - Tabela FIPE e WebMotors

AVILIAÇÃO CLÁSSICA SISTEMA DE AVILIAÇÃO

FONTE DE INFORMAÇÃO fipe

VEICULO avaliado: NÃO HÁ VEÍCULOS EM NOME DE PICKUP 1985 COM MOTOR GASOLINA DE MARCA 1985 ACQUARO

fipe

RS 6.638,00

Não há veículos suficientes para avaliação

Última atualização: 01/06/2012

< Refazer avaliação

Oradas do veículo avaliado - Simular financiamento - Simular valor de seguro - Anunciar veículo avaliado - Outras opções de mercado

Handwritten signature and stamp.

6256
A

Kombi Furgao 1988

Resultado da avaliação do Carros e Moto Usados - Tabela FIPE - WebMotors - Mozilla Firefox

Arquivo Editar Exibir Histórico Favoritos Ferramentas Ajuda

Resultado da avaliação de Carros e Moto... X fipe Fundação Instituto de Pesquisas Econômi... +

webmotors.com.br

O preço das melhores seguradoras de uma só vez!

CLIQUE E BAIXE O APLICATIVO DA WEBMOTORS

Avaliação - Tabela FIPE e WebMotors

AVLIÇÃO CLÁSSICA ASSISTENTE DE AVALIAÇÃO

VEÍCULO AVALIADO: NÃO HÁ VEÍCULO EM DESENVOLVIMENTO E PERÍODO DE CONSULTA DESENVOLVIMENTO

WebMotors

fipe

RS 4.800,00

Última atualização: 01/06/2012

Relatar avaliação

Ofertas de veículo avaliado Simular financiamento Simular valor do seguro Anunciar veículo avaliado Outras opções de avaliação

Fundação Instituto de Pesquisas Econômicas - FIPE - Mozilla Firefox

Arquivo Editar Exibir Histórico Favoritos Ferramentas Ajuda

Resultado da avaliação de Carros e Moto... fipe Fundação Instituto de Pesquisas Econômi... +

fipe.org.br

FUNDAÇÃO INSTITUTO DE PESQUISAS ECONÔMICAS

MAPA OCULTAR

pesquisas | pesquisas | publicações | cursos | seminários | livros | artigos | sistemas

BUCA

Tabela de referência: Atual

Índice IPC Índice de Preços Regionais Índice de Preços Industriais Índices de Preços de Bens e Serviços e Índice de Preços de Bens e Serviços

Código FIPE: Pesquisar

Marca: VW - Volkswagen

Modelo: Kombi Furgão

Ano modelo: 1988 Gasolina

Mês de referência: Junho de 2012

Código FIPE: 005023-7

Marca: VW - Volkswagen

Modelo: Kombi Furgão

Ano Modelo: 1988 Gasolina

Preço médio: R\$ 4.800,00

Data da consulta: segunda-feira, 10 de junho de 2012 23:52

imprimir esta consulta

CIPELOS

- Análise Econômica, Planejamento e Gerenciamento de Projetos
- Pós-Graduação Economia Brasileira e Globalização
- Graduação Economia e Administração da Empresa
- MBA Análise e Gestão Industrial
- MBA Logística Empresarial e Supply Chain
- MBA Direito e Economia
- Planejamento Estratégico e Controle de Desempenho Empresarial

6251
R

Kombi Furgao 1987

Resultado da avaliação de Carros e Moto Usados Tabela FIPE - WebMotors Mozilla Firefox

Arquivo Editar Exibir Histórico Pesquisas Ferramentas Ajuda

Resultado da avaliação de Carros e Moto... x Fundação Instituto de Pesquisas Econômi...

webmotors.com.br

Mais visitados Mais visitados Guia rápido Outras notícias http://www.google.co...

EU MOTOS

AVANÇADO VEÍCULO FACIL ARRENDAR MAIS FACIL COM RPD NOVA

Avaliação - Tabela FIPE e WebMotors

AValiação clássica Assistente de avaliação

Carros de informação WebMotors FIPE

Veículo avaliado: Não há veículos suficientes para avaliação

WebMotors

fipec

RS 4.468,00

Última atualização: 01/06/2012

Relaxar Avaliação

Comprar veículo avaliado Simular financiamento Simular valores seguros Anunciar veículo avaliado Outras opções de mercado

Handwritten signature and scribbles.

6259
R

Kombi 1986

Fundação Instituto de Pesquisas Econômicas Fipe Mozilla Firefox

Arquivo Editar Exibir Histórico Pesquisas Ferramentas Ajuda

Resultado de avaliação de Carros e Moto... | Fipe Fundação Instituto de Pesquisas Econômi... X

fipe.org.br

fipe.com.br | Mais visitados | fipe.com.br | Guia rápido | Outras notícias | http://www.google.co...

fipe FUNDAÇÃO INSTITUTO DE PESQUISAS ECONÔMICAS

PERSONAS | CURSOS | PUBLICAÇÕES
QUANTIDADE DE VEÍCULOS | ÁREAS DE PESQUISA

VINHA DO SITE

Busca:

Desenvolvimento de Projetos

Pós-Graduação
Economia Brasileira e Globalização

Gestão Econômica
Financiamento da Empresa

MBA Análise e Gestão Tributária

MBA Logística
Entrepreneurial e Supply Chain

MBA Direito e Economia

Planejamento Estratégico e Controle do Desempenho Empresarial

Banking

ÍDEI
IPC
Índice de Preços Regionais
Preço Médio de Veículos
Preço Médio de Veículos
Preço Médio de Veículos
Preço Médio de Veículos
Preço Médio de Veículos
Preço Médio de Veículos

Marca: VW - VolksWagen

Modelo: Kombi Standard/ Luxo/ Série Prata

Ano modelo: 1986 Gasolina

Mês de referência: Junho de 2012

Código FIPE: 005024-5

Marca: VW - VolksWagen

Modelo: Kombi Standard/ Luxo/ Série Prata

Ano Modelo: 1986 Gasolina

Preço médio: R\$ 4.439,00

Data de consulta: terça-feira, 19 de junho de 2012 2:16

[Imprimir esta consulta](#)

fipe

Handwritten signature and stamp:

Handwritten signature: *[Signature]*

Stamp: *[Stamp]*

6259
X

Honda Civic LX manual 4 portas ano 2002

Resultado da avaliação do Carros e Moto Usados - Tabela FIPE - WebMotors - Mozilla Firefox

Resultado da avaliação do Carros e Moto... x Esp Fundação Instituto de Pesquisas Econômi...

webmotors.com.br

Seguro AUTO na webMOTORS
Saiba on-line o preço do seguro do seu carro!

PRÓXIMO VEÍCULO
FOU AINDA MAIS
FÁCIL CONSULTAR

Avaliação - Tabela FIPE e WebMotors

AValiação CLÁSSICA ASSISTENTE DE AVALIAÇÃO

Fontes de informação: WebMotors FIPE

Veículo avaliado: HS 2 HONDA CIVIC 1.7 LX SEDAN 16V GASOLINA 4P MANUAL 2002 marrom/br.

	Mínimo	Médio	Máximo	fipe
Brasil	R\$ 17.000,00	R\$ 20.572,70	R\$ 23.900,00	R\$ 19.647,00
RJ	R\$ 18.990,00	R\$ 21.466,67	R\$ 22.500,00	

Última atualização: 09/06/2012 Última atualização: 01/06/2012

Refazer avaliação

Ofertas de veículo avaliado Simular financiamento Simular valor do seguro Anunciar veículo avaliado Outras opções do mercado

Handwritten signature and stamp.

6260
X

Honda Civic LX automático 4 portas ano 2002

Resultado da avaliação de Carros e Moto Usados - Tabela FIPE - WebMotors - Mozilla Firefox

Arquivo Editar Exibir Histórico Favoritos Ferramentas Ajuda

Resultado da avaliação de Carros e Moto... x FIPE Fundação Instituto de Pesquisas Econômi... +

webmotors.com.br

ib.com.br Mais veículos ib.com.br Guia rápido Últimas notícias http://www.google.co...

EU **NOVIDADES**

ENCONTRAR SEU PROBLEMA RESOLVIDO FICOU ANDA MAIS FÁCIL COM SEU NOKIA

Avaliação - Tabela FIPE e WebMotors

AValiação Clássica ASSISTENTE DE AVAlIAÇÃO

FONTE DE INFORMAÇÃO: **WebMotors** **fipe**

VEÍCULO SELECIONADO: HONDA CIVIC 1.7 1.6 CELAN 1500 CC 4 P. AUTOMÁTICO 2002 4 P. 16V

	Mínimo	Médio	Máximo	fipe
Brasil	R\$ 16.200,00	R\$ 21.411,15	R\$ 26.800,00	R\$ 21.550,00
RJ	R\$ 16.200,00	R\$ 20.934,00	R\$ 24.500,00	

Última atualização: 18/06/2012

Última atualização: 01/09/2012

Refazer avaliação

Outros campos da pesquisa

Handwritten signature and stamp:

CREATED BY SA/D

6261
R

Gol 1.0 Special ano 2000

Resultado da avaliação de Carros e Motocicletas Usados - Tabela FIPE - WebMotors - Mozilla Firefox

Arquivo Editar Exibir Histórico Favoritos Ferramentas Ajuda

Resultado da avaliação de Carros e Moto... X Espi Fundações Instituto de Pesquisas Econômi... +

webmotors.com.br

Resultado da avaliação de Carros e Moto... X

Curta você também

CRÔNI E BAINÉ O APLICATIVO DA GIBRATON

Avaliação - Tabela FIPE e WebMotors

AVILIAÇÃO CLÁSSICA ASSISTENTE DE AVILIAÇÃO

Fontes de informação: WebMotors FIPE

Veículo avaliado: GOL 1.0 SPECIAL ANO 2000

	Mínimo	Médio	Máximo	FIPE
Brasil	R\$ 9.200,00	R\$ 11.422,86	R\$ 12.900,00	R\$ 10.750,00
RJ	R\$ 8.800,00	R\$ 10.626,67	R\$ 11.990,00	

Última atualização: 07/12/2011

Última atualização: 01/06/2012

Refazer avaliação

Calcular o valor avaliado Simular financiamento Simular valor de entrada

17/23 13:35 20/12/2011

Handwritten signature

6262
8

Gol Highway 2001

Resultado de avaliação de Carros e Motocicletas: Tabela FIPE WebMotors Meritima Finafin

O preço das melhores seguradoras de uma só vez! Meritima SulAmérica ZURICH

ENCONTRE SEU PRÓXIMO VEÍCULO FACIL COM SUA DOLLA

Avaliação - Tabela FIPE e WebMotors

AVILIAÇÃO CLÁSSICA ASSISTENTE DE AVILIAÇÃO

VEÍCULO AVILIAÇÃO NÃO HÁ VEÍCULO SIMILAR POR TER INFORMAÇÃO DE VEÍCULO DE 2001 ANOS ANTES

WebMotors

fipe

RS 15.023,00

Última atualização: 01/06/2012

Referar avaliação

Ofertas de veículo avaliado Simular financiamento Simular valor de seguro Anunciar veículo avaliado Outros serviços do mercado

Handwritten signature and scribbles.

626
A

GOL GL 1993

Resultado de avaliação de Carros e Motocicletas Usados - Tabela FIPE - WebMotors - Mozilla Firefox

Resultado de avaliação de Carros e Motoc... +

webmotors.com.br/avaliacao/veiculos/avaliacao

NO FACEBOOK

Avaliação - Tabela FIPE e WebMotors

AVILIAÇÃO CLÁSSICA | SISTEMA DE AVILIAÇÃO

SOURCES DE INFORMAÇÃO | WebMotors | fiipe

Veículo avaliado: Não há VEICULOS COM O MESMO MODELO DE VEICULO, 1993 em modelo.

	Mínimo	Médio	Máximo	fiipe
Brasil	R\$ 7.800,00	R\$ 15.433,33	R\$ 20.000,00	R\$ 9.117,00
RS	Não há veículos suficientes para avaliação			

Última atualização: 07/11/2011 | Última atualização: 01/06/2012

Retornar avaliação

Ofertas de veículo avaliado | Simular financiamento | Simular valor de seguro | **Arrendar veículo avaliado** | Outras opções de locação

Handwritten signature and stamp.

6264
X

GoI CL 1990

Resultado de avaliação de Carros e Moto Usados - Tabela FIPE - WebMotors Mozilla Firefox

Resultado de avaliação de Carros e Moto... x [Fipe Fundação Instituto de Pesquisas Econômicas](#)

webmotors.com.br

Avaliação - Tabela FIPE e WebMotors

AValiação Clássica | **Essa Tabela de Avaliação**

Fontes de Informação: **WebMotors** | **fipe**

Veículo avaliado: **Fipe** **GOI CL 1990** 1.500 cc 2P MANUAL 1990 4 portas

	Mínimo	Médio	Máximo	
Brasil	R\$ 5.800,00	R\$ 6.733,33	R\$ 11.900,00	R\$ 6.163,00
RJ	Não há veículos suficientes para avaliação			

Última atualização: 05-06-2012

Última atualização: 01/06/2012

[Refazer avaliação](#)

[Ofertas de veículo avaliado](#) | [Simular financiamento](#) | [Simular valor de seguro](#) | [Anunciar veículo avaliado](#) | [Outras opções de mercado](#)

Handwritten signature or scribble.

6265
X

Gol CL 1989

Resultado da avaliação de Carros e Moto Usados | Tabela FIPE | WebMotors | Mozilla Firefox

grupo Editar Exibir Histórico Favoritos Elementos Ajuda

Resultado da avaliação de Carros e Moto... | Fundação Instituto de Pesquisas Econômi... | +

webmotors.com.br

COMPARAR | UTILIZAR | AVANÇAR | FINANCIAR | SEGURO | REVISTA | SERVIÇOS | GENERAL DO FORNECEDOR | MINHA WEBMOTORS

Seguro Auto na WebMotors
Saiba on-line o preço do seguro do seu carro! [Cote aqui](#)

ENCONTRE O SEU FORNECEDOR IDEAL AINDA MAIS FÁCIL COM SEU FONE

Home | Avaliação - Tabela FIPE e WebMotors | Ferramentas de avaliação

Avaliação - Tabela FIPE e WebMotors

AVALIAÇÃO CLÁSSICA ASSINANTE DE AVALIAÇÃO

CONTATO DE INFORMAÇÃO **fipe**

Veículo avaliado: GOL 1.0 16V 3PACAPENQUEL 1.8 CL 89 4 CA SX 1.8 16V MANUAL 1999 ano/usado

	Mínimo	Médio	Máximo	
Brasil	R\$ 5.500.00	R\$ 6.650.00	R\$ 7.990.00	R\$ 5.985.00
SP	R\$ 4.900.00	R\$ 5.733.33	R\$ 7.500.00	

WebMotors

Última atualização: 22/05/2012

Última atualização: 01/06/2012

[Refazer avaliação](#)

Mozilla Firefox | 01:29

6266
A

Ford Escort Perua ano 1997

Resultado da avaliação do Carros e Moto Usados - Tabela FIPE - WebMotors - Mozilla Firefox

Menu: Início | Sobre | Ajuda | Histórico | Favoritos | Ferramentas | Ajuda

webmotors.com.br

Seguro Auto na WebMotors Cote aqui

Avaliação - Tabela FIPE e WebMotors

AVALIÇÃO CLÁSSICA | ASSISTENTE DE AVALIÇÃO | FONTES DE NEGOCIAÇÃO | WebMotors | FIPE

Veículo analisado: FORD ESCORT PERUA 1.8 16V GASOLINA 4P MANUAL 1997

	Mínimo	Médio	Máximo	
Brasil	R\$ 7.900,00	R\$ 8.950,00	R\$ 10.500,00	fipe
SP	R\$ 7.900,00	R\$ 9.100,00	R\$ 10.500,00	R\$ 10.082,00

Última atualização: 10/06/2012

Última atualização: 01/06/2012

Retorna Avaliação

Handwritten signature

62-FC
X

Brava HGT ano 2000

Resultado de avaliação de Carros e Motocicletas Usados: Tabela FIPE - WebMotors - Mozilla Firefox

Resultado de avaliação de Carros e Moto... X

O preço das melhores seguradoras de uma só vez!

FORMO VEICULO FICOU ANTES MAIS FACIL COM VEICULO

Avaliação - Tabela FIPE e WebMotors

AVILIAÇÃO CLÁSSICA | AVALIAÇÃO ASSISTENTE DE AVALIAÇÃO

Fonte de Informação: WebMotors | FIPE

Veículo avaliado: Não há Fiat Brava 1.8 16V 170 CV 4000 CM3 41 13000 KM 2000 em estoque

	Mínimo	Médio	Máximo	FIPE
Brasil	R\$ 13.500,00	R\$ 14.163,33	R\$ 15.900,00	R\$ 11.597,00
RJ	Não há veículos suficientes para avaliação			

Última atualização: 04/06/2012 | Última atualização: 03/06/2012

Mostrar avaliação

Ofertas de veículo avaliado | Simular financiamento | Simular valor do seguro | Avaliar veículo avaliado | Outras opções de mercado

Handwritten signature and notes.

62F1
L

Toyota Corolla 1.8 ano 2000

Resultado da avaliação de Carros e Moto Usados: Tabela FIPE WebMotors Mozilla Firefox

Resultado de avaliação de Carros e Moto... x FIPE Fundação Instituto de Pesquisas Econômicas

webmotors.com.br

Avaliação - Tabela FIPE e WebMotors

AVALIAÇÃO CLÁSSICA ASSISTENTE DE AVILIAÇÃO

FONTES DE INFORMAÇÃO WebMotors FIPE

Veículo avaliado: TOYOTA COROLLA 1.8 16V GASOLINA 4P AUT 2000 2000 ANOS

	Mínimo	Médio	Máximo	fipec
Brasil	R\$ 14.000,00	R\$ 18.002,41	R\$ 21.800,00	R\$ 18.740,00
RJ	R\$ 16.500,00	R\$ 17.566,67	R\$ 18.900,00	

Última atualização: 29/06/2010 Última atualização: 01/06/2012

Gratuito Avaliação

Ofertas do veículo avaliado Simular financiamento Simular valor do seguro Tabela de Veículos avaliados Carros usados da internet

Handwritten signature and notes.

6282
R

Renault Clio 2000

Resultado de avaliação de Carros e Motocicletas Usados - Tabela FIPE - WebMotors - Mozilla Firefox

Arquivo Editar Exibir Histórico Favoritos Ferramentas Ajuda

Resultado de avaliação de Carros e Motocicletas Usados

webmotors.com.br

EU MOTOS

CLIQUE E BAIXE O APLICATIVO DA WEBMOTORS

Avaliação - Tabela FIPE e WebMotors

AValiação CLássica ASSISTENTE DE AVALIAÇÃO

Fontes de Informação: **fipe**

Atenção: Alguns valores são PERMÉDIA e não são CASOS REAIS. Consulte o Manual para mais detalhes.

WebMotors

	Mínimo	Médio	Máximo	
Brasil	R\$ 9.500,00	R\$ 11.987,00	R\$ 14.000,00	RS 11.332,00
AM	Não há veículos suficientes para avaliação.			

Última atualização: 18/06/2012

Última atualização: 01/06/2012

Refazer avaliação

Ofertas de veículo avaliado Simular financiamento Simular valor de seguro Anular avaliação Avaliar

Handwritten signature and stamp.

628
A

Pick-up D 20 1989

Resultado de avaliação de Carros e Motocicletas Usadas - Tabela FIPE - WebMotors - Instituto Fipe

Resultado de avaliação de Carros e Moto... x Fipe Fundação Instituto de Pesquisas Econômi...

webmotors.com.br

NO FACEBOOK Curta você também

WebMotors

O APLICATIVO DA WEBMOTORS

Avaliação - Tabela FIPE e WebMotors

AValiação Clássica | AssisTente de Avaliação

FIPE | WebMotors | FIPE

Veículo avaliado: Não há CHEVROLET D20 4.0 DSI DIESEL DE MANUTENÇÃO 1989 4 portas

WebMotors

fipe

R\$ 26.126,00

Última atualização: 01/06/2012

Referir avaliação

Ofertas do veículo avaliado | Simular financiamento | Simular valor do seguro | Anunciar veículo avaliado | Outras opções de mercado

Carros e Motocicletas Usadas
Fundação Instituto de Pesquisas Econômicas
CNPJ nº 07.000.000/0001-91

6272
d

PARATI GLS 1993

Resultado de avaliação de Carros e Motos Usados - Tabela FIPE - WebMotors - Mozilla Firefox

Resultado de avaliação de Carros e Motos U... [+]

webmotors.com.br

Avaliação - Tabela FIPE e WebMotors

AVILIAÇÃO CLÁSSICA | RESUMO DE AVALIAÇÃO | ÍNDICES DE MEDIÇÃO: WebMotors | fiipe

Veículo avaliado: 1993 PARATI GLS 1.600 CASOUSA 21 MARÇO 1993 000000000

	Mínimo	Médio	Máximo	fiipe
Brasil	R\$ 11.500,00	R\$ 13.263,33	R\$ 14.500,00	R\$ 11.979,00
AM	Não há veículos suficientes para avaliação			

Última atualização: 29/07/2008 | Última atualização: 01/06/2012

[Refazer avaliação](#)

[Cotas de veículo avaliado](#) | [Simular financiamento](#) | [Simular valor do seguro](#) | [Anunciar veículo avaliado](#) | [Outras opções do mercado](#)

Handwritten signature and stamp.

62FS
X

Parati 1998 CL

Resultado de avaliação de Carros e Moto Usados - Tabela FIPE - WebMotors - Mozilla Firefox

Resultado de avaliação de Carros e Moto... X | fipe Fundação Instituto de Pesquisas Econômi... X | +

www.webmotors.com.br | fipe Fundação Instituto de Pesquisas Econômi... | Últimas notícias | http://www.google.co...

Avaliação - Tabela FIPE e WebMotors

AValiação clássica | **ISS-FRENTE DE AVALIAÇÃO** | **WebMotors** | fipe

VEICULO Avaliado: **BMW 2 HOORVAGEN PARATI 1.8 M CL 3V GASOLINA 4P MANUAL 1998 30000km**

	Mínimo	Médio	Máximo	fipe
Brasil	RS 13.500,00	RS 14.633,33	RS 17.000,00	RS 12.860,00
SP	RS 14.500,00	RS 15.353,33	RS 16.900,00	

Última atualização: 02/09/2011 | Última atualização: 05/06/2012

Retornar avaliação

Alterar valores avaliados | **Comparar com o mercado**

WEBMOTORS

Handwritten signature and scribbles.

6266
L

Parati 1988

Fundação Instituto de Pesquisas Econômicas - Fipe - Mozilla Firefox

Aviação de Navios e Usados - Tabela FI... | Fipe Fundação Instituto de Pesquisas Econômi... X

fipe.org.br

DB.com.br | Mais visitada | DB.com.br | Guia rápido | Últimas notícias | http://www.google.co...

fipe FUNDAÇÃO INSTITUTO DE PESQUISAS ECONÔMICAS

ESPELHO DE CURSOS | CURSOS | BOLSAS DE PESQUISA | CURSOS | BOLSAS DE PESQUISA

Quem somos | Contato | Links | Área de ajuda

Marca: VW - VolksWagen

Modelo: Parati CU / CL / Atlanta 1.6

Ano modelo: 1988 Gasolina

Mês de referência: Junho de 2012

Código FIPE: 005040-2

Marca: VW - VolksWagon

Modelo: Parati CU / CL / Atlanta 1.6

Ano Modelo: 1988 Gasolina

Preço médio: R\$ 6.066,00

Data da consulta: terça-feira, 19 de junho de 2012 2:06

[imprimir esta consulta](#)

Área de Site

- Gestão de Projetos
- Pós-Graduação
- Economia Brasileira e Globalização
- Gestão Econômica - Finanças da Empresa
- MBA Análise e Gestão Tributária
- MBA Logística Empresarial e Supply Chain
- MBA Direito e Economia
- Planejamento Estratégico e Controle do Desempenho Empresarial
- Banking

1970 15:33 4/2/12

Handwritten signature and stamp.

62ff
X

Parati 1984

Fundação Instituto de Pesquisas Econômicas - Fipe - Mozilla Firefox

Arquivo Editor Editar Histórico Favoritos Ferramentas Ajuda

Resultado de avaliação de Carros e Moto... | fipe Fundação Instituto de Pesquisas Econômi... X

www.fipe.org.br/web/index.asp

Mais visitados | Mais vídeos | Guia rápido | Últimas notícias | http://www.google.co...

fipe FUNDAÇÃO INSTITUTO DE PESQUISAS ECONÔMICAS

RESPOSTAS | CURSOS | PUBLICAÇÕES
CARTAS SOMOS | CONTRATOS | CURSOS | ÁREA RESTRIITA

Busca:

Correntes de pesquisa de

Projetos

Pós-Graduação
Economia Brasileira e Globalização
Sociedade Econômica
Financiamento da Empresa

MBA Análise e Gestão Industrial

MBA Logística Empresarial e Supply Chain

MBA Direito e Economia

Planejamento Estratégico e Controle de Desempenho Empresarial

Banking

Marca: VW - Volkswagen
Modelo: Parati Plus/ LS/ S
Ano modelo: 1985 Gasolina

Mês de referência: Junho de 2012
Código FIPE: 005100-4
Marca: VW - Volkswagen
Modelo: Parati Plus/ LS/ S
Ano Modelo: 1985 Gasolina
Preço médio: R\$ 4.556,00

Data de consulta: terça-feira, 19 de junho de 2012 2:02

[Imprimir esta consulta](#)

Windows 7.59.0.1305 | Fundações, Instituições, Associações | 4020 004535-00000000

11/7/2012

Handwritten signature or scribble.

Handwritten text: 005100-4

GUSTAVO SIGNORELLI RUIZ SANTAMARIA
Engenheiro Civil e Mecânico
CREA/RJ: 161884/D

Rio de Janeiro, 20 de junho de 2012

À S.A. (Viação Aérea Rio-Grandense) "Falido" - CNPJ nº 92.772.821/0107-12

End: Estrada do Galeão nº 3.200 - Ilha do Governador - Rio de Janeiro - RJ

A / C: Srs. Carlos André Fonseca e Mário Porchat

GUSTAVO SIGNORELLI RUIZ SANTAMARIA,
Engenheiro Mecânico e de Automóveis, vem, a pedido, apresentar **LAUDO DE AVALIAÇÃO COMPLEMENTAR** relativo à avaliação de parte dos Ativos desta Massa Falida, que consistem basicamente em 04 (quatro) veículos existentes em escritório desta Massa Falida localizado na cidade de São Paulo e que não constavam da planilha inicialmente fornecida pela contratante.

LAUDO DE AVALIAÇÃO

1.0

OBJETIVO

Nos termos de nossa proposta datada de 25 de Abril de 2012 e aceita formalmente pela empresa solicitante, presta se o presente LAUDO de AVALIAÇÃO COMPLEMENTAR para caracterizar e avaliar 04 (quatro) veículos existentes em escritório desta Massa Falida localizado na cidade de São Paulo.

A caracterização visa gerar a formação potencial de convencimento sobre o justo Valor de Mercado para os veículos avaliados para a data de elaboração do presente Laudo.

6278
1

M

6276
A

2.0

CONSIDERAÇÕES INICIAIS

O profissional que subscreve declara a quem interessar possa que não tem interesse na aquisição dos veículos avaliados, da mesma forma que não mantém relação de amizade pessoal com os representantes da empresa solicitante.

O profissional que subscreve também declara que o valor dos honorários tratados para elaboração do presente Laudo não mantém qualquer correlação direta ou indireta com o resultado final e convencimento técnico presentemente explicitado.

Consideramos os veículos livres de hipotecas, arrestos, usufrutos, penhores e de quaisquer ônus ou problemas que obstem o seu bom uso e depreciem o seu valor de mercado.

O profissional que subscreve vistoriou pessoalmente os veículos parqueados nas instalações da empresa em São Paulo no dia 08/05/2012, tendo acompanhado os trabalhos o Sr. Rui Florêncio, representante da empresa contratante.

No que tange ao acondicionamento físico dos veículos, o profissional que subscreve constatou que os veículos se encontravam em pátio descoberto, sem qualquer tipo de proteção a intempéries.

Todo o relatório gerado reflete as condições observadas no dia em que os veículos foram pessoalmente vistoriados pelo profissional que subscreve.

3.0

CONSIDERAÇÕES TÉCNICAS

Do ponto de vista técnico o profissional que subscreve entende ser relevante destacar, as considerações a seguir elencadas:

O Valor de Mercado pode ser definido como o preço que o veículo poderia alcançar se colocado à venda em prazo razoável, com o vendedor desejando, mas não estando obrigado a vendê-lo e o comprador adquirindo-o com inteiro conhecimento de todos os usos e finalidades para os quais está adaptado e poderá ser utilizado, sem, contudo estar compelido à compra. Ou ainda, pode ser definido como a quantia mais provável pela qual se negociaria voluntariamente e conscientemente um bem, numa data de referência, dentro das condições do mercado vigente.

Os valores de mercado de veículos similares aos veículos ora avaliados, foram encontrados através da comparação dos valores fornecidos pela Fundação Instituto de Pesquisas Econômicas (FIPE), e pelo "site": www.webmotors.com.br, especializado em compra e venda de veículos pela internet.

A tabela FIPE expressa preços de reposição médios de mercado efetivamente praticados, base nacional. Para a obtenção do valor médio de mercado foram considerados preços de veículos das várias regiões do país e com diferentes características, tais como estado de conservação, cor, tipo de pintura e itens acessórios ou opcionais, sendo desconsiderados, para efeito de cálculo, aqueles excessivamente distantes da média.

O valor adotado na presente avaliação foi o valor calculado pela média aritmética entre o valor fornecido pela FIPE e o valor médio fornecido pelo site www.webmotors.com.br. Nos casos específicos onde não haviam valores disponíveis para os veículos através do site www.webmotors.com.br, o valor adotado foi o valor fornecido exclusivamente pela FIPE.

Uma vez que o estado de conservação da maioria dos veículos vistoriados se mostrou incompatível com o estado de conservação esperado para um veículo para o respectivo ano modelo, sendo certo ainda que muitos se encontram sem uso a mais de 5 (cinco) anos, o profissional que subscreve, dentro do campo de arbítrio que lhe é permitido, adotou um Fator de Homogeneização denominado como Fator de Conservação (FC).

GUSTAVO SIGNORELLI RUIZ SANTAMARIA
Engenheiro Civil e Mecânico
CREA/RJ: 161884/D

6231

A

Com os valores da AMOSTRAGEM, foi feita a SINTETIZAÇÃO e a HOMOGENEIZAÇÃO dos mesmos, através de FATOR específico (FC - Fator Estado de Conservação), variando de 1,00 (para veículos em condições normais de conservação) a 0,10 (para veículos em "estado de sucata").

No que tange especificamente o estado da carroçaria dos veículos, depreciou-se:

- 10 % quando a pintura apresentava-se danificada pela exposição ao tempo; e
- 10 % quando constatada corrosão na carroçaria; e
- 10 % quando constatada moossa na carroçaria ou peça danificada e/ou ausente.

No que tange especificamente o estado do interior dos veículos, depreciou-se:

- 10 % quando o interior do veículo encontrava-se em estado ruim de conservação; ou
- 20 % quando o interior do veículo encontrava-se em péssimo estado de conservação.

No que tange especificamente o compartimento do motor dos veículos, depreciou-se:

- 20 % quando o motor do veículo encontrava-se sem uso por longo período; ou
- 30 % quando o motor encontrava-se parcialmente desmontado e/ou com agregados ausentes; ou
- 40 % quando o veículo encontrava-se sem o motor.

M

6282
A
~~6282~~
A
6282
A

4.0

AVALIAÇÃO DOS VEÍCULOS4.1 Veículo Placa LFM 4013

O veículo vistoriado é da marca Chevrolet, modelo PICK-UP D-20, ano modelo 1989, placa LFM 4013, cor branca, Chassi alfanumérico 9BG258NNLKC008912.

Foi constatado que o mesmo encontrava-se com a pintura avariada pelo tempo de forma uniforme na carroçaria.

No que tange ao interior do veículo, o mesmo se encontrava em bom estado geral, sem anomalias nos acabamentos internos, tais como: forração das portas, painel ou teto. Não foi possível fazer a leitura do odômetro do veículo. Não foi localizada a chave do referido veículo.

Não foi possível abrir o compartimento do motor para constatação visual do estado do motor e de seus agregados, sendo considerado para fins de avaliação como veículo sem motor.

O quadro a seguir mostra os valores encontrados para um veículo similar ao veículo ora avaliado.

Fipe	R\$ 26.126,00
Preço Médio em WebMotors (Brasil):	-



Desta forma, teríamos o que se segue:

Valor considerado = R\$ 26.126,00

Aplicando-se ainda um fator de estado de conservação (FC) de 0,50 teremos:

Valor veículo avaliado = R\$ 26.126,00 x 0,50 =
= R\$ 13.063,00

Este profissional entende como sendo, em números redondos, de R\$ 13.050,00 (Treze Mil e Cinqüenta Reais), o valor de mercado para o veículo avaliado, pelo método do mercado livre direto, para a data de elaboração do presente Laudo.

4.2 Veículo Placa BZJ 1423

O veículo vistoriado é da marca Volkswagen, modelo Kombi Std, ano modelo 1988, placa BZJ 1423, cor branca, Chassi alfanumérico 9BWZZZ23ZJP004356.

Foi constatado que o mesmo encontrava-se com a pintura avariada pelo tempo de forma uniforme na carroçaria e com diversos pontos de corrosão.

Em relação ao interior do veículo, o mesmo se encontrava em péssimo estado de conservação, com a forração das portas e estofamento danificados e bancos dianteiros com mofo. Não foi possível fazer a leitura do odômetro do veículo. Não foi localizada a chave do referido veículo.

No que tange o compartimento do motor, constatou-se que o veículo apresentava-se sem o motor.

O quadro a seguir mostra os valores encontrados para um veículo similar ao veículo ora avaliado.

Fipe	R\$ 5.413,00
Preço Médio em WebMotors (Brasil):	-

Desta forma, teríamos o que se segue:

Valor considerado = R\$ 5.413,00

Aplicando-se ainda um fator de estado de conservação (FC) de 0,2, teremos:

Valor veículo avaliado = R\$ 5.413,00 x 0,2 =
= R\$ 1.082,60

Este profissional entende como sendo, em números redondos, de R\$ 1.100,00 (Mil e Cem Reais), o valor de mercado para o veículo avaliado, pelo método do mercado livre direto, para a data de elaboração do presente Laudo.

6281
R

4.3 Veículo Placa CXD 3959

O veículo vistoriado é da marca Volkswagen, modelo Kombi Std, ano modelo 1986, placa CXD 3959, cor branca, Chassi alfanumérico 9BWZZZ21ZGP020923.

Foi constatado que o mesmo encontrava-se com a pintura avariada pelo tempo de forma uniforme na carroçaria e com diversos pontos de corrosão.

Em relação ao interior do veículo, o mesmo se encontrava em péssimo estado de conservação, com bancos danificados e com mofo. Não foi possível fazer a leitura do odômetro do veículo. Não foi localizada a chave do referido veículo.

Não foi possível abrir o compartimento do motor para constatação visual do estado do motor e de seus agregados, sendo considerado para fins de avaliação como veículo sem motor.

O quadro a seguir mostra os valores encontrados para um veículo similar ao veículo ora avaliado.

Fipe	R\$ 4.439,00
Preço Médio em WebMotors (Brasil):	-

M

Desta forma, teríamos o que se segue:

Valor considerado = R\$ 4.439,00

Aplicando-se ainda um fator de estado de conservação (FC) de 0,2, teremos:

Valor veículo avaliado = R\$ 4.439,00 x 0,2 =
= R\$ 887,80

Este profissional entende como sendo, em números redondos, de R\$ 900,00 (Novecentos Reais), o valor de mercado para o veículo avaliado, pelo método do mercado livre direto, para a data de elaboração do presente Laudo.

4.4 Veículo Placa CME 1609

O veículo vistoriado é da marca Volkswagen, modelo Kombi Std, ano modelo 1985, placa CME 1609, cor branca, Chassi alfanumérico 9BWZZZ23ZGP006737.

Foi constatado que o mesmo encontrava-se com a pintura avariada pelo tempo de forma uniforme na carroçaria.

Em relação ao interior do veículo, o mesmo se encontrava em péssimo estado de conservação, com bancos danificados e com mofo. Que fique aqui registrado que o odômetro do veículo marcava 85.084 km rodados quando da realização da presente vistoria.

No que tange o compartimento do motor, constatou-se que o motor apresentava bom aspecto externo, cabendo ressaltar que se encontra sem uso a mais de 5 (cinco) anos.

O quadro a seguir mostra os valores encontrados para um veículo similar ao veículo ora avaliado.

Fipe	R\$ 4.165,00
Preço Médio em WebMotors (Brasil):	-

Desta forma, teríamos o que se segue:

Valor considerado = R\$ 4.165,00

Aplicando-se ainda um fator de estado de conservação (FC) de 0,5, teremos:

Valor veículo avaliado = R\$ 4.165,00 x 0,5 =
= R\$ 2.082,50

Este profissional entende como sendo, em números redondos, de R\$ 2.100,00 (Dois Mil e Cem Reais), o valor de mercado para o veículo avaliado, pelo método do mercado livre direto, para a data de elaboração do presente Laudo.



6286
R

GUSTAVO SIGNORELLI RUIZ SANTAMARIA

Engenheiro Civil e Mecânico

CREA/RJ: 161884/D

5.0

CONCLUSÃO

A seguir, apresentamos tabela com valores em Reais para os veículos acima referenciados.

Veículo (Placa)	Valor (R\$)
LFM 4013	13.050,00
BZJ 1423	1.100,00
CXD 3959	900,00
CME 1609	2.100,00
TOTAL APURADO	17.150,00

6.0

ENCERRAMENTO

Anexo conjunto de documentos que auxiliam no entendimento do exarado no corpo do presente Laudo de Avaliação.

Anexo, ainda, relatório fotográfico que ilustra os veículos avaliados no corpo deste trabalho.

GUSTAVO SIGNORELLI RUIZ SANTAMARIA
Engenheiro Mecânico e de Automóveis
CREA/RJ RJ-161884/D

628f
R

PERICIA ENGENHARIA
Engenheiro Civil e Mecânico
CREA/RJ: 161884/D

Veículo Placa LFM 4013



6288
L

Engenheiro Civil e Mecânico
CREA/RJ: 161884/D

Veículo Placa BZJ 1423

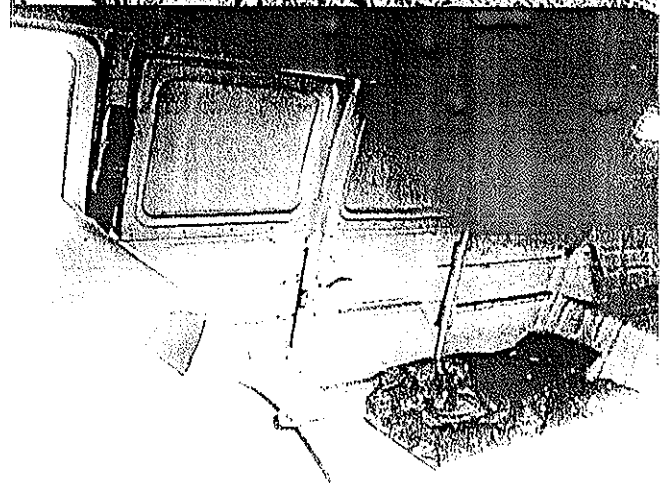
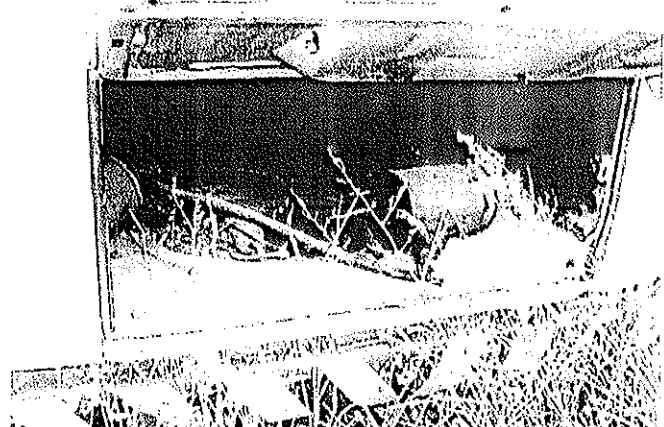

Handwritten signature or initials.

6289
R

Engenheiro Civil e Mecânico
CREA/RJ: 161884/D

Veículo Placa CXD 3959

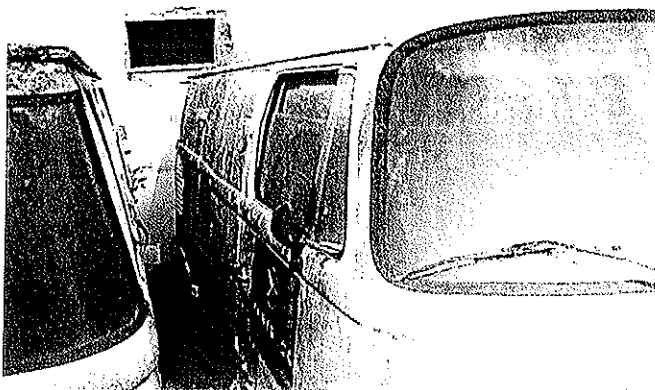

6296
1

Engenheiro Civil e Mecânico
CRE/RJ: 161884/D

Veículo Placa CME 1609

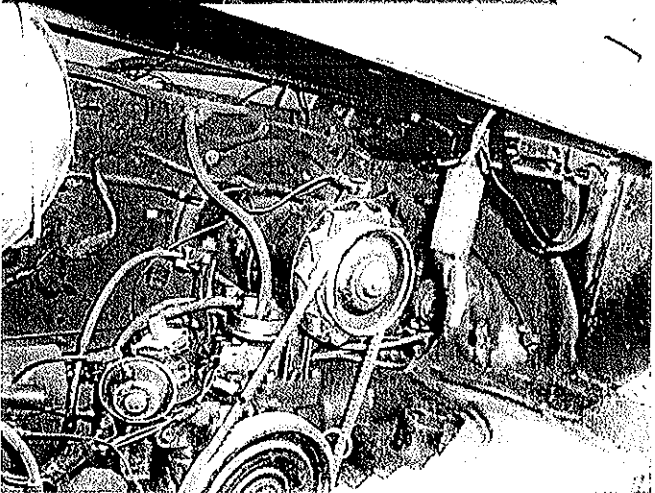
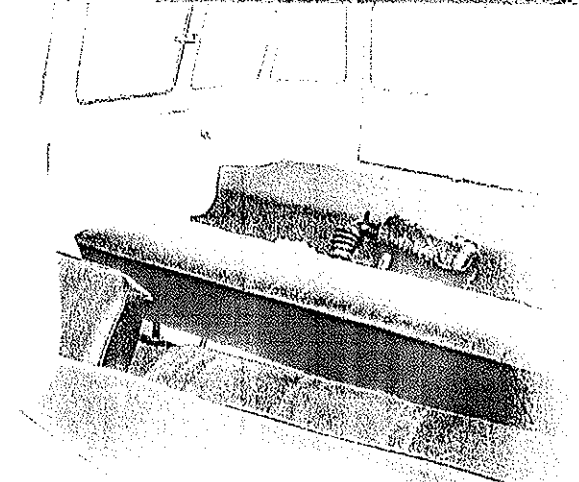
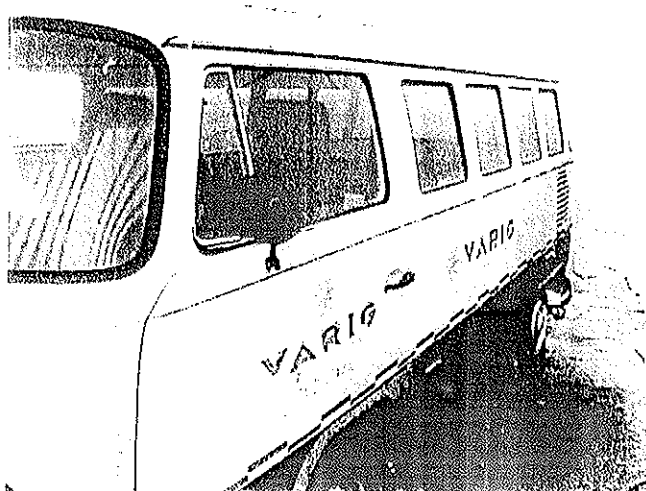

6291
A

Pick-up D 20 1989

Resultado de avaliação de Carros e Moto Usados - Tabela FIPE - WebMotors - Mozilla Firefox

Arquivo Editor Exibir Histórico Favoritos Ferramentas Ajuda

Resultado de avaliação de Carros e Moto... x [Fundação Instituto de Pesquisas Econômi...]

webmotors.com.br

Mais visitado [db.com.br] Mais rápido [db.com.br] Últimas notícias [http://www.google.co...]

Curta você também

WebMotors

O APLICATIVO DA WEBMOTORS

Avaliação - Tabela FIPE e WebMotors

AValiação Clássica | Avaliação de Qualidade | Fontes de Financiamento | WebMotors | fiipe

Veículo usado Toyota Corolla 1.8 16V 4900 cc Diesel 17 Mar 84 1989

WebMotors

fiipe

RS 26.126.00

Última atualização: 01/06/2012

Notas em inglês

Ofertas de veículos usados | Simular Financiamento | Simular valor do seguro | Simular valor do seguro | Outras opções de financiamento

6293
B

Kombi 1986

Fundação Instituto de Pesquisas Econômicas - FIPE - Mozilla Firefox

Arquivo Editar Exibir Histórico Favoritos Ferramentas Ajuda

Resultado de avaliação de Carlos e Mota... fipe Fundação Instituto de Pesquisas Econômi... X +

fipe fipe.org.br

[ib.com.br] Mais visitados [ib.com.br] Guia rápido [itinas notícias] http://www.google.co...

fipe FUNDAÇÃO INSTITUTO DE PESQUISAS E ECONÔMICAS

MAPA DO SITE

[PESQUISAS](#) | [CURSOS](#) | [PUBLICAÇÕES](#)
[QUEFAS NOMOS](#) | [CONTABILIDADE](#) | [ÁREA DE HISTÓRIA](#)

Pesquisa por: BUSCAR
 Comenciamos a mostrar de:

Prestitos
 Pós-graduação
 Economia Brasileira e Globalização
 Gestão Empresarial
 Finanças da Empresa
 MBA Análise e Gestão Industrial
 MBA Logística Empresarial e Supply Chain
 MBA Direito e Economia
 Planejamento Estratégico e Investimentos Empresariais
 Marketing

Marca: VW - Volkswagen
 Modelo: Kombi Standard/Luxo/Série Prata
 Ano modelo: 1986 Gasolina

Mês de referência: Junho do 2012
 Código FIPE: 005024-5
 Marca: VW - Volkswagen
 Modelo: Kombi Standard/Luxo/Série Prata
 Ano Modelo: 1986 Gasolina
 Preço médio: R\$ 4.439,00
 Data da consulta: terça-feira, 19 de junho de 2012 2:16

[imprimir esta consulta](#)

Windows 7
 Firefox 3.6.13
 19/06/2012

Handwritten signature

6294
R

Kombi Std 1985

Fundação Instituto de Pesquisas Econômicas - FIPE - Mozilla Firefox

Arquivo Editar Exibir Histórico Favoritos Ferramentas Ajuda

Site Fundação Instituto de Pesquisas Econômicas

← Site fipe.com.br

ib.com.br Mais visitados ib.com.br Guia rápido Últimas notícias http://www.google.co

fipe FUNDAÇÃO INSTITUTO DE PESQUISAS E CONDIÇÕES

RESUMOS E CURSOS PUBLICAÇÕES
QUEM SOMOS CONTATOS LINKS ÁREA DE SERVIÇO

INRA 2G SITE

Busca

Gerenciamento de Projetos

Pls - Graduação
Estatística Básica e Intermediária

Gestão Financeira
Finanças da Empresa

NRA Análise e Gestão
Industrial

NRA Lógica
Empresarial e Gestão
Humana

NRA Gestão e Treinamento

Planejamento
Estratégico e Controle
do Desempenho
Empresarial

Banking

Marca: VW - Volkswagen
Modelo: Kombi Standard/ Luxo/ Série Prata
Ano modelo: 1985 Gasolina

Mês de referência: Junho de 2012
Código FIPE: 00S024-S
Marca: VW - Volkswagen
Modelo: Kombi Standard/ Luxo/
Série Prata
Ano Modelo: 1985 Gasolina
Preço médio: R\$ 4.105,00

Data da consulta: quarta-feira, 20 de junho de 2012
23:06

imprimir esta consulta

http://www.fipe.com.br/web/ins/sis/fiipe.asp?c=28&w=163

2012

Handwritten signature and stamp.



6295
Cey

Florianópolis, 20 de junho de 2012.

Ofício nº 200612/01

Assunto: Comunicação de Leilão
Processo nº: 0260447-16.2010.8.19.0001

Os valores referentes as atas até agosto de 2010 devem ser habilitados junto a maná feita. Quanto ao período posterior, ao AT para ciência.

Prezados Leiloeiros Públicos Oficiais,

Na qualidade de procurador do Condomínio do Edifício Hércules, em resposta à correspondência enviada, viemos informar os débitos referentes às salas 710 e 711, situadas neste condomínio (endereço no rodapé). A tabela de cálculos atualizada se encontra em anexo, sendo que ao valor deverá ser acrescido os honorários pactuados, no patamar de 20%, conforme tabela abaixo:

Referência	Valor
Dívida com o Condomínio	R\$ 57.981,71
Honorários (20%)	R\$ 11.569,34
Total	R\$ 69.578,05

Desta maneira, para os devidos fins, eram estes os valores que tínhamos a informar e, no mais, estamos à disposição.

Sem mais para o momento.

Grato pela atenção,

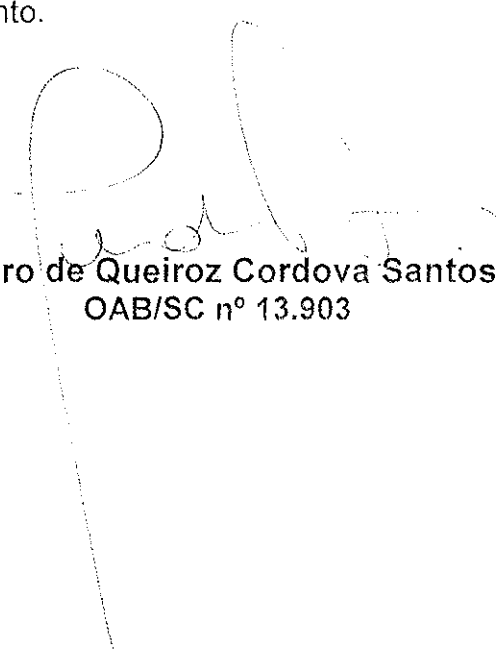
Pedro de Queiroz Cordova Santos
OAB/SC nº 13.903

6296
24

Rio de Janeiro, 12 de junho de 2012.

Ilmo.(a) (s)
Sr.(a)(s) Síndico e/ou Representante do Condomínio do Edifício
"HÉRCULES" situado na
Rua Tenente Silveira, nº 51
Centro, Florianópolis/SC
CEP:88010-300

Ref.: Comunicação de Leilão

Prezado(a)(s) Senhor(a)(es),

Informamos a V.S^a. que foi designada a data de **28/06/2012, às 13,00 horas**, no Auditório da Corregedoria Geral da Justiça, Desembargador José Navega Cretton, situado na Av. Erasmo Braga, nº 115, 7º andar, Lâmina I, Castelo, Rio de Janeiro/RJ, para a realização do leilão do(s) bem(ns) constituído(s) de: Imóveis situados na Rua Tenente Silveira, nº 51, Salas 710 e 711, Centro, Florianópolis/SC, e outros, arrecadados nos autos da FALÊNCIA DE S.A (VIAÇÃO AÉREA RIO GRANDENSE), RIO SUL LINHAS AÉREAS S/A e NORDESTE LINHAS AÉREAS S/A, processo nº. 0260447-16.2010.8.19.0001.

Outrossim solicitamos a V. S^a. que nos informe os possíveis débitos, por ventura existentes, desta unidade junto ao condomínio.

Atenciosamente,

P/ **Rodrigo Lopes Portella**
Av. Nilo Peçanha, nº 12, Centro/RJ
tel.: (21) 2533-7248
www.jvm.rodrigoportella.lel.br
leiloes@rodrigoportella.lel.br

P/ **Silas Barbosa Pereira**
Av. Rio Branco, nº 181, Gr. 905/906, Centro/RJ
tels.: (21) 2533-0307 / 2533-6443
www.silasleiloeiro.lel.br
silasleiloeiro@globo.com

P/ **Luiz Tenório de Paula**
Av. Almirante Barrroso, nº 90, Gr. 1103, Centro/RJ
tels.: (21) 2524-0545 / 2220-4217
www.depaula.lel.br
depaula@depaula.lel.br

P/ **Jonas Rymer**
Rua do Carmo, nº 89, Gr. 701, Centro/RJ
tel.: (21) 2532-2266
www.jonasrymer.lel.br
jr@jonasrymer.lel.br

Leiloeiros Públicos Oficiais

Condomínio Edifício Hércules

Correção de Rateios em Atraso - Período de 01/02/2000 até 19/06/2012

6297
wq

ala	Identificação	Referente	Série	Vencimento	Valor	Multa	Correção	Juros	Valor Atual
10	U.N.A.S.P	05/2008		31/05/2008	695,96	13,92	0,00	341,02	1.050,90
		06/2008		30/06/2008	765,56	15,31	0,00	367,47	1.148,34
		07/2008		31/07/2008	842,11	16,84	0,00	395,79	1.254,74
		08/2008		31/08/2008	926,32	18,53	0,00	426,11	1.370,96
		09/2008		30/09/2008	926,32	18,53	0,00	416,84	1.361,69
		10/2008		31/10/2008	1.067,20	21,34	0,00	469,57	1.558,11
		11/2008		30/11/2008	926,32	18,53	0,00	398,32	1.343,17
		12/2008		31/12/2008	926,32	18,53	0,00	389,05	1.333,90
		01/2009		31/01/2009	926,32	18,53	0,00	379,79	1.324,64
		02/2009		28/02/2009	926,32	18,53	0,00	370,53	1.315,38
		03/2009		31/03/2009	926,32	18,53	0,00	361,26	1.306,11
		04/2009		30/04/2009	926,32	18,53	0,00	352,00	1.296,85
		05/2009		31/05/2009	926,32	18,53	0,00	342,74	1.287,59
		06/2009		30/06/2009	926,32	18,53	0,00	333,48	1.278,33
		07/2009		31/07/2009	926,32	18,53	0,00	324,21	1.269,06
		08/2009		31/08/2009	926,32	18,53	0,00	314,95	1.259,80
		09/2009		30/09/2009	926,32	18,53	0,00	305,69	1.250,54
		10/2009		31/10/2009	986,71	19,73	0,00	315,75	1.322,19
		11/2009		30/11/2009	986,71	19,73	0,00	305,88	1.312,32
		12/2009		31/12/2009	986,71	19,73	0,00	296,01	1.302,45
		01/2010		31/01/2010	986,71	19,73	0,00	286,15	1.292,59
		02/2010		28/02/2010	926,32	18,53	0,00	259,37	1.204,22
		03/2010		31/03/2010	926,32	18,53	0,00	250,11	1.194,96
		04/2010		30/04/2010	926,32	18,53	0,00	240,84	1.185,69
		05/2010		31/05/2010	926,32	18,53	0,00	231,58	1.176,43
		06/2010		30/06/2010	926,32	18,53	0,00	222,32	1.167,17
		07/2010		31/07/2010	926,32	18,53	0,00	213,05	1.157,90
		08/2010		31/08/2010	926,32	18,53	0,00	203,79	1.148,64
		09/2010		30/09/2010	926,32	18,53	0,00	194,53	1.139,38
		10/2010		31/10/2010	982,14	19,64	0,00	196,43	1.198,21
		11/2010		30/11/2010	982,14	19,64	0,00	186,61	1.188,39
		12/2010		31/12/2010	982,14	19,64	0,00	176,79	1.178,57
		01/2011		31/01/2011	982,14	19,64	0,00	166,96	1.168,74
		02/2011		28/02/2011	926,32	18,53	0,00	148,21	1.093,06
		03/2011		31/03/2011	926,32	18,53	0,00	138,95	1.083,80
		04/2011		30/04/2011	926,32	18,53	0,00	129,68	1.074,53
		05/2011		31/05/2011	926,32	18,53	0,00	120,42	1.065,27
		06/2011		30/06/2011	926,32	18,53	0,00	111,16	1.056,01
		07/2011		31/07/2011	926,32	18,53	0,00	101,90	1.046,75
		08/2011		31/08/2011	926,32	18,53	0,00	92,63	1.037,48
		09/2011		30/09/2011	926,32	18,53	0,00	83,37	1.028,22

Correção de Rateios até 19/06/2012
 Vencimentos até 11/01/2003 - Multa de 20,0000% e Juros de 1,0000% ao mês
 Vencimentos após 11/01/2003 - Multa de 2,0000% e Juros de 1,0000% ao mês

Condomínio Edifício Hércules

Correção de Rateios em Atraso - Período de 01/02/2000 até 19/06/2012

loco: 1 - Condomínio Edifício Hércules

ala	Identificação	Referente	Série	Vencimento	Valor	Multa	Correção	Juros	Valor Atual
10	U.N.A.S.P	10/2011		31/10/2011	985,39	19,71	0,00	78,83	1.083,93
		11/2011		30/11/2011	985,39	19,71	0,00	68,98	1.074,08
		12/2011		31/12/2011	985,39	19,71	0,00	59,12	1.064,22
		01/2012		31/01/2012	985,39	19,71	0,00	49,27	1.054,37
		02/2012		29/02/2012	926,32	18,53	0,00	37,05	981,90
		03/2012		31/03/2012	926,32	18,53	0,00	27,79	972,64
		04/2012		30/04/2012	926,32	18,53	0,00	18,53	963,38
		05/2012		31/05/2012	926,32	18,53	0,00	9,26	954,11
		Total Sala:			45.756,35	915,22	0,00	11.310,14	57.981,71
		Total Bloco:			45.756,35	915,22	0,00	11.310,14	57.981,71
		Total Geral:			45.756,35	915,22	0,00	11.310,14	57.981,71

Correção de Rateios até 19/06/2012
Vencimentos até 11/01/2003 - Multa de 20,0000% e Juros de 1,0000% ao mês.
Vencimentos após 11/01/2003 - Multa de 2,0000% e Juros de 1,0000% ao mês.



0297/B
my

PROCURAÇÃO

Através do presente instrumento de procuração, **CONDOMÍNIO E EDIFÍCIO HÉRCULES**, inscrito no CNPJ sob o número 78.883.527/0001-07, com sede na Rua Tenente Silveira, 51, Centro, Florianópolis/SC, devidamente representado pela pessoa de seu Síndico, Sr. **NELSON VIEIRA**, brasileiro, casado, aposentado, que recebe correspondência no endereço supracitado, outorga ao bastante advogado e procurador, **PEDRO DE QUEIROZ CORDOVA SANTOS**, brasileiro, casado, inscrito na OAB/SC sob nº **13.903**, inscrito no CPF sob o nº 019.139.979-52, com endereço profissional constante no rodapé desta, os poderes para o foro em geral, da cláusula "ad judicium" para promover Ações Judiciais de qualquer natureza em defesa de direitos do outorgante perante qualquer Juízo ou Tribunal, elaborar contestações, recursos, reconhecer a procedência do pedido, oferecer queixa crime, confessar, transigir, desistir, renunciar ao direito sobre que se funda a ação, receber quantias e intimações, dar quitação, firmar compromissos e acordos, podendo substabelecer os mesmos com ou sem reserva, praticando e assinando, enfim, todos os atos do processo, necessários para o fiel desempenho do presente mandato, **NOTADAMENTE para defender os interesses da outorgante, e o seu representado, em tudo o que se fizer necessário, judicial ou extrajudicialmente, especialmente em relação ao processo nº 0260447-16.2010.8.19.0001 - Falência de S.A (VIAÇÃO AÉREA RIO GRANDENSE), RIO SUL LINHAS AÉREAS S/A E NORDESTE LINHAS AÉREAS S/A.**

Florianópolis, 30 de abril de 2012.

EDIFÍCIO E CONDOMÍNIO HÉRCULES

Nelson Vieira
Síndico

6298
cef

EXCELENTÍSSIMO SENHOR DOUTOR JUIZ DE DIREITO DA 1ª VARA
EMPRESARIAL DA COMARCA DA CAPITAL DO ESTADO DO RIO DE JANEIRO.

Os valores referentes às cotas a vencer de
2010 devem ser habilitados junto a mesa
falida quanto ao período posterior, a. H. para
lancear.

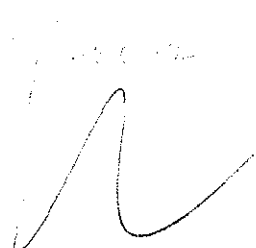

PROCESSO N.º 0260447-16.2010.8.19.0001
URGENTE – OFÍCIO 169/2012/OF

CONDOMÍNIO METROPOLITANO, regularmente inscrito no
CNPJ/MF sob o nº 54.030.234/0001-00, localizado à Praça Dom José Gaspar, nº 134,
Centro, São Paulo/SP, representado por seu síndico Pedro Ferreira Marra, brasileiro,
casado, empresário, portador da cédula de identidade RG nº 18.312.320-SSP/SP,
inscrito no CPF/MF sob o nº 073.887.448-51 (doc 1), por seus advogados que esta
subscrevem (doc. 2), vem, respeitosamente, à presença de Vossa Excelência,
informar e requerer o quanto se segue.

1. Com efeito, em 18 de junho último, o Condomínio
Metropolitano, ora requerente, recebeu o Ofício n.º 169/2012/OF, informando que foi
designado o leilão das lojas 5, 6, 7, 8 galeria do Edifício Metrópole, situado na Avenida
São Luís n.º 153 – República – São Paulo – SP para o próximo dia 28 de junho de
2012 às 13:00hs.

2. Cumpre observar que as referidas unidades
condominiais, de propriedade da empresa Serviços Aéreos Cruzeiro do Sul (doc. 02),
possuem débitos condominiais, conforme declaração e demonstrativo em anexo
(doc. 03).

3. Desta feita, em caso de arrematação de tais
imóveis, é de se deduzir do valor arrecadado o valor total da dívida até o limite de tais
bens, nos termos do artigo 123 § 2º da lei n.º 11.101/2005. *In verbis*:

RECEBUEMOS O VALOR DE R\$ 1.000,00 EM 18/06/2012

Art. 123 §2º - Nos casos de condomínio indivisível, de que participe o falido, o bem será vendido e deduzir-se-á do valor arrecadado o que for devido aos demais condôminos, facultada a estes a compra da quota parte do falido nos termos da melhor proposta obtida.

4. O citado artigo bem como o artigo 130 § único do Código Tributário Nacional, utilizado por analogia, e o princípio que deflui da dívida *propter rem* permitem a dedução do valor arrecado com a alienação judicial para pagamento das dívidas condominiais.

5. Comentando o artigo, o MM. Juiz de Direito, Dr. Manuel Justino Bezerra Filho (*in* Lei de Recuperação de Empresas e Falências Comentada -4ª edição – Ed RT – pág. 301), ensina que:

“Arrecada-se também a parte do condomínio que couber ao devedor, com a ressalva de que as despesas de condomínio serão pagas aos demais condôminos, indo para a massa o que restar. Embora este parágrafo faça menção apenas ao Condomínio Indivisível, deve ser aplicado também ao condomínio divisível, especialmente para os prédios com unidades condominiais.

Em consequência, o condomínio, não precisará habilitar-se na falência, pois, quando o imóvel for vendido, do preço, será descontado aquilo que é devido a título de despesas de condomínio. Se acaso o valor de venda não for suficiente para o pagamento, só restará ao condomínio habilitar-se pelo saldo restante. Poderá também o condomínio fazer o lance na praça, por conta do que lhe é devido, adquirindo assim o bem.”
(g.n)

6. De fato, o crédito decorrente das despesas condominiais possui preferência absoluta na falência, superando todos os demais

6300
my

créditos, tanto que a lei de falências autoriza a dedução da dívida do que vier a ser arrecadado no leilão designado.

7. Em caso análogo o E. Superior Tribunal de Justiça já se posicionou:

PROCESSO CIVIL. RECURSO ESPECIAL. ALIENAÇÃO EM HASTA PÚBLICA.

DESPESAS CONDOMINIAIS ANTERIORES À AQUISIÇÃO DO IMÓVEL. DÍVIDA NÃO MENCIONADA NO EDITAL. SUB-ROGAÇÃO SOBRE O PRODUTO DA ARREMATAÇÃO.

RESERVA DE VALORES.

1. As dívidas condominiais anteriores à alienação judicial - não havendo ressalvas no edital de praça - serão quitadas com o valor obtido com a alienação judicial do imóvel, podendo o arrematante pedir a reserva de parte desse valor para o pagamento das referidas dívidas.

2. Recurso especial provido. (REsp 1092605/SP, Rel. Ministra NANCY ANDRIGHI, TERCEIRA TURMA, julgado em 28/06/2011, DJe 01/08/2011) (g.n)

8. Desta forma, havendo alienação judicial das unidades informadas através do Ofício n.º 169/2012/OF no leilão designado, **requer-se a quitação da referida dívida condominial**, uma vez que os créditos condominiais se sub-rogam no preço dos imóveis, nos termos do artigo 123 § 2º da lei n.º 11.101/2005.

9. Outrossim, requer-se que os eventuais interessados na aquisição das referidas unidades sejam cientificados dos débitos condominiais existentes a fim de se evitar nulidades.

10. Requer, por derradeiro, que todas as intimações sejam feitas em nome dos advogados Denis Camargo Passerotti, inscrito na OAB/SP sob o nº 178.362 e Guilherme Monti Martins, inscrito na OAB/SP sob o nº 231.382, sob pena de nulidade.

0309
MM

Termos em que,
pede deferimento.

São Paulo, 18 de junho de 2012.

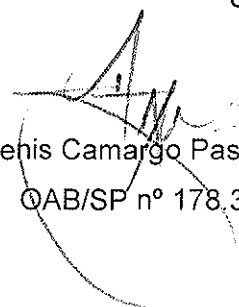

Denis Camargo Passerotti
OAB/SP nº 178.362

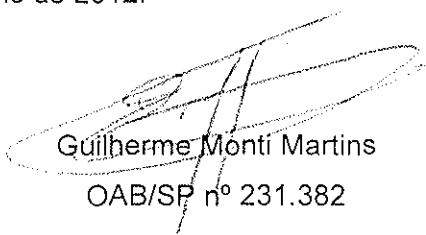

Guilherme Monti Martins
OAB/SP nº 231.382



6302
24

ATA DA ASSEMBLÉIA GERAL EXTRAORDINÁRIA DO CONDOMÍNIO METROPOLITANO, REALIZADA EM 25/10/2011.

Aos vinte e cinco dias do mês de outubro de 2011, às 16:00 horas, realizou-se a Assembléia Geral Extraordinária do Condomínio Metropolitano, com a participação dos seguintes condôminos ou representantes de unidades autônomas que assinaram a lista de presença: Hotel Gran Corona, Boxes 37, 87 e 126, com fração ideal de 0,1060%, Marcília Nilce M. S. de Camargo, SL2-15 e fração ideal de 0,1920, Maria Zileida Carvalhal, SL3-18 e SL3-19, com fração ideal de 0,2160%, representada por Alcindo Castro, Ângelo Simões, T46 e T47, com fração ideal de 2,8041%, representado por Alcindo Castro, Carlos Barone, SL2-09, com fração ideal de 0,1840%, representado por Alcindo Castro, Alcindo Castro, SL2-21, com fração ideal de 0,1440%, Rodritur Turismo, SL2-38, com fração ideal de 0,1880%, Denise Souza, SL3-17 e boxes 106 e 108, com fração ideal de 0,1787%, representada por Ademar Antonio Ricardo, Ricardo S. Gouveia, CJ. 74 e Boxes 96, 007, 29 e 30, com fração ideal de 1,0683%, Ana Maria S. Gouveia, CJ. 32 e Box 055, com fração ideal de 0,3731%, Genilson Freitas, CJ. 181, CJ. 182, CJ. 183, CJ. 184, Boxes 129, 130 e 131, com fração ideal de 1,4572%, Fernão Greenhalgh, CJ. 201, CJ. 202, CJ. 203 e CJ. 204, com fração ideal de 0,5504%, Warner Giachini, SL3-21, SS17, T18, T19, T20, T21, T22, T23, CJ. 191, CJ. 192, CJ. 193, Boxes 13, 68, 45, 48, 49, 57, 63, 104-A, com fração ideal de 5,8379%, representado por Herberto Medeiros, Givaldo Pinto Jr., SL2-05 e SL2-18, com fração ideal de 0,344%, Fernando José Alves das Neves, T-02 e T-03, com fração ideal de 0,768%, representado por Ronaldo Giácomo Rugno, João Rodrigues, SL2-39, com fração ideal de 0,2240%, Encalso Construções, CJ.51, CJ.54, CJ.91, CJ.92, CJ.93, CJ.94, CJ.41, CJ.43, CJ.44, CJ.52, CJ.53, CJ.153, Boxes 64, 62, 116, 90, 003, 004, 005, 006, 008, com fração ideal de 4,3716% representado por Vandarsi Marim, Espólio de José Lucas Novaes Santos, SS19, com fração ideal de 0,7761%, representado por Pedro Ferreira Marra, Alexandrina Martins, SL2-08, com fração ideal de 0,1840%, representada por Sylvio Ferraz, Vander Bernardo Gaeta, CJ.81, CJ.82, CJ.154, CJ.172 e Boxes 15, 47 e 52 com fração ideal de 1,4752%, representado por Sylvio Ferraz, Sylvio Ferraz CJ. 113, CJ. 114, Boxes 070, 071, 078, 079, 080, 094, 097, 100, 104, SL2-07, CJ. 033, CJ. 0104, CJ. 111, CJ. 112, CJ. 031, SL1-01, SL1-02, CJ. 034, com fração ideal de 3,7204%, Alcides Lopes da Silva, SL3-16, com fração ideal de 0,1080%, Izaac Coelho, SL1-40, SL1-29, SL1-30, SL1-38, SL1-31, SL1-32, SL1-39, SL1-37 e Box 95, com fração ideal de 2,7042%, representado por Wagner Thadeu Brandani, Raymond Khalil Sadek, T41, com fração ideal de 0,9121%, Rodrigo Menezes. Costa, SS16, SS20 e SS21, com fração ideal

7º Oficial do Reg. de Títulos e Documentos
e Civil de Pessoa Jurídica da Capital
DR. JOSÉ A. MICHALUAT - OFICIAL

03 NOV. 2011

MICROFILMAGEM
1786473

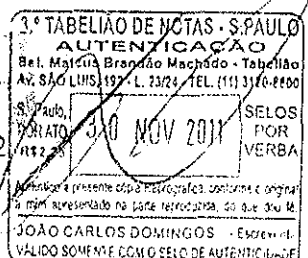
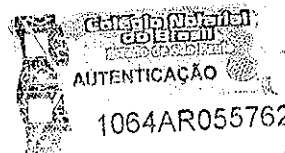



6303
 M

ATA DA ASSEMBLÉIA GERAL EXTRAORDINÁRIA DO CONDOMÍNIO METROPOLITANO, REALIZADA EM 25/10/2011 – FOLHA 2.

de 0,6120%, EPOF Part. Imobiliárias, T49 e Box 61, com fração ideal de 1,1634%, representada por Wagner Thadeu Brandani, Fabio Carlos Pereira, CJ.83, CJ.102, CJ.103, Boxes 38, 39 e 69, com fração ideal de 1,901%, representado por Elisângela Bezerra da Silva, Franco Franchini, T07, T10 e SL1-26, com fração ideal de 1,0240%, representado por Wagner Thadeu Brandani, Octavio Zardetto, SL3-23, com fração ideal de 0,1080%, representado por Alcindo Castro, Banco Bradesco, T25, T26, T27, T28, T29, T30, T31, T32, T33, T34, T35, T36, T37, T38, T39, T40, Boxes 17 e 83, com fração ideal de 6,9588%, representado por Erica Carolina Pereira de Melo, Wagner Thadeu Brandani, SL1-27, SL2-01, Box 114, T05, T06, T45, T50, SL1-35, SL1-36, SS-22, SS-23, SS-26 e SS-50, com fração ideal de 6,3754%, Nelson Pereira dos Santos, SL1-19, com fração ideal de 0,1960%, Paulo Tarso, SL3-09 e SL3-10, com fração ideal de 0,2720%, representado por Leobino Rufino da Cruz, Kleber Bissolatti, CJ142 e Box 010, com fração ideal de 0,3731%, representado por Sylvio Ferraz. A Assembléia, realizada no auditório do Hotel Gran Corona, sito à Rua Basílio da Gama, 101, teve por fim tratar da seguinte Ordem do Dia: Item Único – Eleição de Síndico para complementação de mandato. Para presidir os trabalhos foram indicados os Srs. Alcindo Lima de Castro Junior e Sylvio Ferraz. O Sr. Wagner Thadeu Brandani pediu a palavra para informar que o Sr. Sylvio Ferraz está impedido de participar desta assembléia, por ser inadimplente. Informou que existe uma ação de cobrança de cotas condominiais em atraso contra ele, movida pelo Condomínio Metropolitano, na qual ele ainda é devedor de R\$2.376.292,68 (dois milhões e trezentos e setenta e seis mil e duzentos e noventa e dois reais e sessenta e oito centavos). O Sr. Sylvio Ferraz apresentou aos presentes uma medida cautelar onde lhe são dados poderes para participar desta assembléia. Após análise dos presentes, passou-se à votação para eleição de Presidente, através de chamada nominal e cômputo dos votos declarados pela fração ideal da respectiva unidade autônoma, conforme determina a Convenção Condominial. Apurados os votos, chegou-se ao seguinte resultado, conforme planilha a seguir:

VOTAÇÃO PARA PRESIDENTE	ALCINDO CASTRO	SYLVIO FERRAZ
GRAN CORONA		0,10600
MARCILIA	0,19200	
MARIA ZILEDA	0,21600	
ANGELO SIMOES	2,80400	
CARLOS BARONE	0,18400	
ALCINDO CASTRO	4400	

7º Oficial de Reg. de Títulos e Documentos
 e Civil de Pessoas Jurídicas de Capital
 03 NOV. 2011
 DR. JOSÉ A. MICHALSKI - OFICIAL
 R. XV de Novembro, 251 - 3º And. - F. 3377-7677

1064AR0557

3.º TABELIÃO DE NOTAS - S. PAULO
 AUTENTICAÇÃO
 Bel. Mateus Brandão Machado - Tabelião
 Av. SÃO LUIS, 537 - L. 23124 - TEL. (11) 3126-8200
 S. Paulo, 25 de Outubro de 2011
 SELOS POR VERSA
 JOÃO CARLOS DOMINGOS - Escrevente
 VALIDO SOMENTE COMO SELO DE AUTENTICAÇÃO

6304
 29

RODRITUR	0,18800	
FULL		1,11940
DENISE		0,10800
DENISE		0,07070
ANA MARIA		0,37310
RICARDO GOUVEIA		0,40850
RICARDO GOUVEIA		0,37310
RICARDO GOUVEIA		0,21600
RICARDO GOUVEIA		0,07070
JOANITA	0,10800	
GEMILSON		
FERNÃO		0,55040
MY LIFE		5,83790
GIVALDO	0,34400	
FERNANDO	0,38000	
JULIETA	0,03530	
OCTAVIO	0,10800	
JOAO RODRIGUES	0,22400	
VANDERSI		4,37160
SOBRENCO		1,38650
PEDRO MARRA	0,77610	
ALEXANDRE MARTINS		0,18400
VANDER GAETA		1,45720
SYLVIO FERAZ		3,72040
ALCIDES LOPES SILVA	0,10800	
IZAAC COELHO	2,70420	
RAYMOND		
KLEBER		0,33780
KLEBER		0,03530
RODRIGO M COSTA	0,61200	
EPOF	1,16340	
FRANCO	1,02040	
BRANDESCO	6,95880	
WAGNER BRANDANI	6,37540	
NELSON P. SANTOS		0,19200
PAULO TARSO		
INTERLOCADORA		
TOTAL	24,64560	20,91860

O Sr. Alcindo Lima de Castro, uma vez empossado no cargo de Presidente, convidou a mim, Givaldo de Oliveira Pinto Junior, condômino da sobreloja 05 e 08 para secretariá-lo. Todas as procurações ora apresentadas foram

7º Oficial de Reg. de Títulos e Documentos
 e Civil da Pessoa Jurídica da Capital

03 NOV. 2011

DR. JOSÉ A. MICHALUNY - OFICIAL
 R. XV de Novembro, 251 - 1º Andar - Ff. 3377-7677

Colégio Notarial
 do Brasil
 IMÓVEIS

AUTENTICAÇÃO

1064AR055765

3.º TABELIAO DE NOTAS - S. PAULO
 AUTENTICAÇÃO

Del. Mathus Vandão Machado - Tabelião
 Av. SÃO LUIS, 112 - L. 2024 - TEL. (11) 25-6500

S. Paulo
 30 NOV 2011

SELOS
 POR
 VERBA

Autentico a presente Nota Recorrida, conforme o original
 a mim apresentado na parte reproduzida do que dou fe.

JOÃO CARLOS DOMINGOS - Representante



2305
217

ATA DA ASSEMBLÉIA GERAL EXTRAORDINÁRIA DO CONDOMÍNIO METROPOLITANO, REALIZADA EM 25/10/2011 – FOLHA 4.

analisadas e aprovadas pelo Sr. Presidente e pelo Sr. Secretário. Assim, a Mesa foi composta por ele, Presidente, pelo Sr. Secretário, pelo Sr. Nelson Pereira dos Santos, Síndico, e pelo Sr. Duilio Bertti Junior, representante da administradora do Condomínio. A seguir, propôs que, independente de quem seja eleito síndico nesta data, a movimentação financeira do Condomínio seja feita através dos Conselheiros. O Sr. Ricardo S. Gouveia pediu a palavra para informar que este assunto não poderá ser discutido nesta assembléia, uma vez que tal deliberação somente poderia ser tomada em assembléia com item específico para este assunto. Após discussão entre os presentes, ficou deliberado que em 30 (trinta) dias será convocada nova assembléia para discutir este e outros assuntos relacionados ao Condomínio. O Sr. Presidente apresentou os candidatos ao cargo de síndico, Srs. Nelson Pereira dos Santos condômino da loja SL1-19, e Pedro Ferreira Marra, condômino dos conjuntos 19 e 20 do subsolo. Os candidatos fizeram uso da palavra para discorrer sobre seus planos de gestão, e passou-se à votação, também por chamada nominal e cômputo pela fração ideal da unidade autônoma, chegando-se ao seguinte resultado:

	NELSON P. SANTOS	PEDRO MARRA
GRAN CORONA	0,10600	
MARCILIA		0,19200
MARIA ZILEDA		0,21600
ANGELO SIMOES		2,80400
CARLOS BARONE		0,18400
ALCINDO CASTRO		0,14400
RODRITUR		0,18800
FULL	1,11940	
DENISE	0,10800	
DENISE	0,07070	
ANA MARIA	0,37310	
RICARDO GOUVEIA	0,40850	
RICARDO GOUVEIA	0,37310	
RICARDO GOUVEIA	0,21600	
RICARDO GOUVEIA	0,07070	
JOANITA	0,10800	
GEMILSON		1,45720
FERNÃO	0,55040	
MY LIFE	5,83790	
GIVATTO		0,34400

03 NOV. 2011
 DR. JOSÉ A. MIGHALUAT - OFICIAL
 R. XV de Novembro, 251 - 8ª Avl. - F. 3377-7677

1064AR0557

3.º TABELIAO DE NOTAS - S. PAULO
 AUTENTICAÇÃO
 Dr. Mateus Brando Machado - Tabelião
 Av. São Luís, 192 - 2324 - TEL: (11) 3120-5400
 S. Paulo, 25 de Novembro de 2011
 AUTENTICAÇÃO
 SELOS POR VERBA
 JOÃO CARLOS DOMINGOS - Escrevente



6362
 24

FERNANDO		0,38000
JULIETA		0,03530
OCTAVIO		0,10800
JOAO RODRIGUES		0,22400
VANDERSI	4,37160	
SOBRENCO	1,38650	
PEDRO MARRA		0,77610
ALEXANDRE MARTINS		
VANDER GAETA	1,45720	
SYLVIO FERRAZ	3,72040	
ALCIDES LOPES SILVA		0,10800
IZAAC COELHO		2,70420
RAYMOND		0,91210
KLEBER	0,33780	
KLEBER	0,03530	
RODRIGO M COSTA		0,61200
EPOF		1,16340
FRANCO		1,02040
BRADESCO		6,95880
WAGNER BRANDANI		6,37540
NELSON P. SANTOS	0,19200	
PAULO TARSO		0,27200
INTERLOCADORA		1,72400
TOTAL	20,84260	28,90290

Assim, foi eleito o Sr. Pedro Ferreira Marra, que terá mandato válido no período de 01/11/2011 a 22/03/13. O Sr. Síndico terá direito a receber uma taxa de sindicância no valor equivalente a 12 (doze) salários mínimos. Nada mais havendo a ser tratado, o Sr. Presidente declarou encerrados os trabalhos, pedindo a mim, Secretário, que lavrasse a presente ata. São Paulo, 25 de outubro de 2011.

ALCINDO LIMA DE CASTRO JR.
PRÉSIDENTE

GIVALDO DE OLIVEIRA PINTO JR.
SECRETÁRIO

OFICIAL DE REGISTRO DE TÍTULOS E DOCUMENTOS
 Rua XV de novembro, 261 - andar - São Paulo - SP - Tel: 0077-7877
 Apresentado hoje, Protocolado e Registrado em MICROFILME sob
 nº 1.786.473

São Paulo, 03 de novembro de 2011

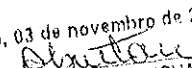
Oficial Bel 
 JOSÉ ANTONIO MICHALUART
 Selos e Taxas recolhidos por guia

Total pago R\$ 92,40

Serventário R\$ 57,20
 Ao Estado R\$ 18,43
 IPESP R\$ 12,15
 Registro Civil RJ 3,68
 TJ RJ 3,00

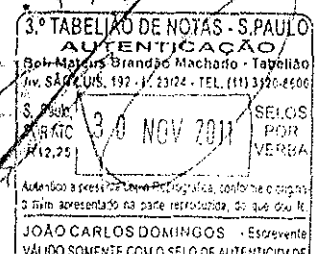
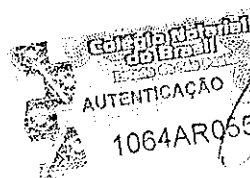

PROCURAÇÃO AD JUDICIA ET EXTRA

CONDOMÍNIO EDIFÍCIO METROPOLITANO, regularmente inscrito no CNPJ/MF sob o nº 54.030.234/0001-00, localizado à Praça Dom José Gaspar, nº 134, Centro, São Paulo/SP, neste ato representado por seu síndico **Sr. PEDRO FERREIRA MARRA**, brasileiro, casado, empresário, portador de cédula de identidade RG nº 8.467.965 SSP/SP, inscrito no CPF/MF sob o nº 873.833.908-06, nomeia e constitui como seus bastantes procuradores **DENIS CAMARGO PASSEROTTI**, inscrito na OAB/SP sob o nº 178.362, **GUILHERME MONTI MARTINS**, inscrito na OAB/SP sob o nº 231.382, **ALEKSANDERS MIRRA NOVICKIS**, inscrito na OAB/SP sob o nº 232.482, e **MARÍLIA CORREIA DOS SANTOS**, inscrita na OAB/SP sob o nº 189.266-E, todos com escritório à Avenida Angélica, nº 2.503, conjuntos 31 e 32, Higienópolis, São Paulo/SP, aos quais confere **amplios poderes para atuar perante o foro em geral, cláusula ad judicium**, notadamente para atuar perante qualquer Juízo, Instância ou Tribunal, podendo propor contra quem de direito as ações competentes e o defender nas contrárias, seguindo umas e outras, até a final decisão, valendo-se dos recursos legais, bem como os acompanhando, **confere-lhes, ainda, poderes especiais** para confessar, renunciar, desistir, transigir, firmar compromissos ou acordos e receber ou dar quitação, podendo agir em conjunto ou separadamente, inclusive substabelecer os poderes para outrem, com ou sem reservas de iguais, e, enfim, praticar todos os atos necessários ao bom, fiel e cabal desempenho deste Mandato, **ESPECIFICAMENTE PARA DEFESA DE SEUS INTERESSES NOS AUTOS DO PEDIDO DE FALÊNCIA DE VIAÇÃO AÉREA RIO GRANDENSE E OUTROS (PROCESSO N.º 0260447-16.2010.8.19.0001) EM TRÂMITE NA 1ª VARA EMPRESARIAL DA COMARCA DA CAPITAL DO ESTADO DO RIO DE JANEIRO.**

São Paulo, 11 de junho de 2012.

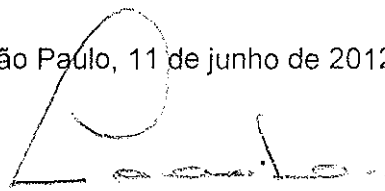

CONDOMÍNIO EDIFÍCIO METROPOLITANO
Pedro Ferreira Marra

6308
M

Estado do Rio de Janeiro
Poder Judiciário
Tribunal de Justiça
Comarca da Capital
Cartório da 1ª Vara Empresarial
Erasmus Braga, 115 Lam. Central sala 703 CEP: 20020-903 - Centro - Rio de Janeiro - RJ Tel.: 3133 3735/3603
e-mail: cap01vemp@tjrj.jus.br

Ofício nº: 164/2012/OF

Rio de Janeiro, 11 de junho 2012.

Processo nº 0260447-16.2010.8.19.0001

Distribuído em:

Classe/assunto: Falência de Empresários, Societ. Empresárias, Microempresas e Empresas de Peq. Porte - Requerimento - Autofalência

Massa Falida: MASSA FALIDA DE S.A (VIAÇÃO AÉREA RIO - GRANDENSE)

Massa Falida: MASSA FALIDA DE RIO SUL LINHAS AÉREAS S.A

Massa Falida: MASSA FALIDA DE NORDESTE LINHAS AÉREAS S.A

Administrador Judicial: LICKS CONTADORES ASSOCIADOS LTDA

Ilmo. Sr. Síndico,

Comunico a V. Sr.ª, que foi designada a data de 28/06/2012, às 13,00 horas., no Auditório da Corregedoria Geral da Justiça, Desembargador José Navega Cretton, situado na Av. Erasmo Braga, nº 115, 7º andar, Lâmina I, Castelo, Rio de Janeiro/RJ, para a realização do Leilão do bem pertencente à Massa, constituído de: Imóvel situado na Av. São Luís, nº 153, lojas 5, 6, 7 e 8, galeria do Edifício "Metrópole", República, São Paulo/SP; arrecadado nos autos da FALÊNCIA DE S.A (VIAÇÃO AÉREA RIO GRANDENSE), RIO SUL LINHAS AÉREAS S/A e NORDESTE LINHAS AÉREAS S/A, processo nº. 0260447-16.2010.8.19.0001.

Atenciosamente,

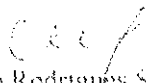

Márcio Rodrigues Soares
Responsável pelo Expediente - Matr. 01/29309
Assino por ordem do MM. Juiz de Direito

Ao

CONDOMÍNIO DO EDIFÍCIO "Metrópole", através de seu síndico e/ou representante
Av. São Luis, nº 153, República, São Paulo/SP, CEP: 01046-001.

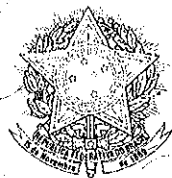

5º OFICIAL DE REGISTRO DE IMÓVEIS DA CAPITAL

Rua Marquês de Paranaguá n.º 359 - Consolação

Sérgio Jacomino
Oficial Registrador

400737

SÉRGIO JACOMINO, Quinto Oficial de Registro de Imóveis da Comarca da Capital do Estado de São Paulo, República Federativa do Brasil, atendendo pedido de parte interessada,

CERTIFICA que revendo os livros do Registro a seu cargo, deles pela transcrição n.º 89.826, feita em data de 05 de fevereiro de 1973, SERVIÇOS AÉREOS CRUZEIRO DO SUL, com sede na avenida Rio Branco, n.º 128, 8.º andar, no Rio de Janeiro, Estado da Guanabara, adquiriu por compra feita a Laboratório Paulista de Biologia S/A; como 2.ª vendedora: Companhia São Paulo de Hotéis e Imóveis; como anuentes cedentes e vendedores de benfeitorias: Afonso da Silveira Sudário e sua mulher Antonina Diniz Sudário e outros, nos termos da escritura de 28 de dezembro de 1972, das notas do 16.º Tabelião desta Capital, Lv. 779, fls. 17 verso, pelo preço de Cr\$ 30.000,00, a loja n.º 8 do Passeio Nova York, no 1.ª subsolo do Centro de Compras ou 2.º pavimento do Edifício Metropolitano, situado na Avenida São Luiz, n.º 153, com área privativa de 37,20m², a qual cabe uma quota parte ideal de 0,2440% no terreno e ainda uma participação ideal de 0,4046% na unidade autônoma cinema. Imóvel esse havido pelas transcrições 5106, 16936 e 23937 neste Registro. CERTIFICA mais, que dos mesmos livros não consta que SERVIÇOS AÉREOS CRUZEIRO DO SUL, tenha por qualquer título alienado o imóvel relatado nesta certidão; bem como não consta que ela tenha constituído hipoteca de qualquer espécie sobre dito imóvel; não constando, também inscrições de arrestos, seqüestros, penhoras, citações em ações reais ou pessoais reipersecutórias ou de outro ônus real em que a mesma figure como devedora e grave o aludido imóvel. CERTIFICA ainda, que o subdistrito Consolação, pertence a este Oficial de 26 de dezembro de 1927 a 09 de agosto de 1931 e de 02 de março de 1932 até a presente data, tendo pertencido anteriormente a esses dois períodos ao 4.º Oficial de Registro de Imóveis. CERTIFICA finalmente, que as buscas nos indicadores real e pessoal, bem como a verificação de títulos prenotados, foram procedidas até o dia 25/04/2012. O referido é

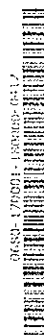

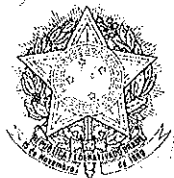

6310
M

5º OFICIAL DE REGISTRO DE IMÓVEIS DA CAPITAL

Rua Marquês de Paranaguá n.º 359 - Consolação

Sérgio Jacomino
Oficial Registrador

400737

SÉRGIO JACOMINO, Quinto Oficial de Registro de Imóveis da Comarca da Capital do Estado de São Paulo, República Federativa do Brasil, atendendo pedido de parte interessada,

CERTIFICA

que revendo os livros do Registro a seu cargo, deles pela transcrição n.º 89.825, feita em data de 05 de fevereiro de 1973, SERVIÇOS AÉREOS CRUZEIRO DO SUL, com sede na avenida Rio Branco, n.º 128, 8.º andar, no Rio de Janeiro, Estado da Guanabara, adquiriu por compra feita a Laboratório Paulista de Biologia S/A; como 2.ª vendedora: Companhia São Paulo de Hotéis e Imóveis; como anuentes cedentes e vendedores de benfeitorias: Afonso da Silveira Sudário e sua mulher Antonina Diniz Sudário e outros, nos termos da escritura de 28 de dezembro de 1972, das notas do 16.º Tabelião desta Capital, Lv. 779, fls. 17 verso, pelo preço de Cr\$ 30.000,00, a loja n.º 7 do Passeio Nova York, no 1.ª subsolo do Centro de Compras ou 2.º pavimento do Edifício Metropolitano, situado na Avenida São Luiz, n.º 153, com área privativa de 36,68m², a qual cabe uma quota parte ideal de 0,2400% no terreno e ainda uma participação ideal de 0,3980% na unidade autônoma cinema. Imóvel esse havido pelas transcrições 5106, 16936 e 23937 neste Registro. CERTIFICA mais, que dos mesmos livros não consta que SERVIÇOS AÉREOS CRUZEIRO DO SUL, tenha por qualquer título alienado o imóvel relatado nesta certidão; bem como não consta que ela tenha constituído hipoteca de qualquer espécie sobre dito imóvel; não constando, também inscrições de arrestos, seqüestros, penhoras, citações em ações reais ou pessoais reipersecutórias ou de outro ônus real em que a mesma figure como devedora e grave o aludido imóvel. CERTIFICA ainda, que o subdistrito Consolação, pertence a este Oficial de 26 de dezembro de 1927 a 09 de agosto de 1931 e de 02 de março de 1932 até a presente data, tendo pertencido anteriormente a esses dois períodos ao 4.º Oficial de Registro de Imóveis. CERTIFICA finalmente, que as buscas nos indicadores real e pessoal, bem como a verificação de títulos prenotados, foram procedidas até o dia 25/04/2012. O referido é

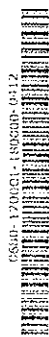

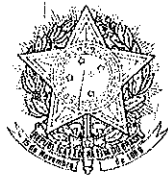

6399
M1

5º OFICIAL DE REGISTRO DE IMÓVEIS DA CAPITAL

Rua Marquês de Paranaguá n.º 359 - Consolação

Sérgio Jacomino
Oficial Registrador

400737

SÉRGIO JACOMINO, Quinto Oficial de Registro de Imóveis da Comarca da Capital do Estado de São Paulo, República Federativa do Brasil, atendendo pedido de parte interessada,

CERTIFICA

que revendo os livros do Registro a seu cargo, deles pela transcrição n.º 84.468, feita em data de 24 de maio de 1972, SERVIÇOS AÉREOS CRUZEIRO DO SUL, com sede na avenida Rio Branco, n.º 128, 8.º andar, no Rio de Janeiro, Estado da Guanabara, adquiriu por compra feita a Laboratório Paulista de Biologia S/A, como 2.ª vendedora: Companhia São Paulo de Hotéis e Imóveis; como anuentes cedentes e vendedores de benfeitorias: Afonso da Silveira Sudário e sua mulher Antonina Diniz Sudário e outros, nos termos da escritura de 4 de maio de 1971, das notas do 16.º Tabelião desta Capital, Lv. 739, fls. 95 verso, pelo preço de Cr\$ 25.000,00, a loja n.º 6 do Passeio Nova York, no 1.ª subsolo do Centro de Compras ou 2.º pavimento do Edifício Metropolitano, situado na Praça Dom José Gaspar, n.º 134, com área privativa de 36,10m², a qual cabe uma quota parte ideal de 0,2320% no terreno e ainda uma participação ideal de 0,3847% na unidade autônoma cinema. Imóvel esse havido pelas transcrições 5106, 16936 e 23937 neste Registro. CERTIFICA mais, que dos mesmos livros não consta que SERVIÇOS AÉREOS CRUZEIRO DO SUL, tenha por qualquer título alienado o imóvel relatado nesta certidão; bem como não consta que ela tenha constituído hipoteca de qualquer espécie sobre dito imóvel; não constando, também inscrições de arrestos, seqüestros, penhoras, citações em ações reais ou pessoais reipersecutórias ou de outro ônus real em que a mesma figure como devedora e grave o aludido imóvel outro ônus real em que a mesma figure como devedora e grave o aludido imóvel. CERTIFICA ainda, que o subdistrito Consolação, pertence a este Oficial de 26 de dezembro de 1927 a 09 de agosto de 1931 e de 02 de março de 1932 até a presente data, tendo pertencido anteriormente a esses dois períodos ao 4.º Oficial de Registro de Imóveis. . CERTIFICA finalmente, que as buscas nos indicadores real e pessoal, bem como a verificação de títulos prenotados, foram

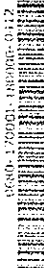



0312
[Signature]

5º OFICIAL DE REGISTRO DE IMÓVEIS DA CAPITAL
Rua Marquês de Paranaguá n.º 359 - Consolação
Sérgio Jacomino
Oficial Registrador

400737

SÉRGIO JACOMINO, Quinto Oficial de Registro de Imóveis da Comarca da Capital do Estado de São Paulo, República Federativa do Brasil, atendendo pedido de parte interessada,

CERTIFICA

que revendo os livros do Registro a seu cargo, deles pela transcrição n.º 84.467, feita em data de 24 de maio de 1972, SERVIÇOS AÉREOS CRUZEIRO DO SUL, com sede na avenida Rio Branco, n.º 128, 8.º andar, no Rio de Janeiro, Estado da Guanabara, adquiriu por compra feita a Laboratório Paulista de Biologia S/A; como 2.ª vendedora: Companhia São Paulo de Hotéis e Imóveis; como anuentes cedentes e vendedores de benfeitorias: Afonso da Silveira Sudário e sua mulher Antonina Diniz Sudário e outros, nos termos da escritura de 4 de maio de 1971, das notas do 16.º Tabelião desta Capital, Lv. 739, fls. 95 verso, pelo preço de Cr\$ 25.000,00, a loja n.º 5 do Passeio Nova York, no 1.º subsolo do Centro de Compras ou 2.º pavimento do Edifício Metropolitano, situado na Praça Dom José Gaspar, n.º 134, com área privativa de 35,59m2, a qual cabe uma quota parte ideal de 0,2280% no terreno e ainda uma participação ideal de 0,3781% na unidade autônoma cinema. Imóvel esse havido pelas transcrições 5106, 16936 e 23937 neste Registro. CERTIFICA mais, que dos mesmos livros não consta que SERVIÇOS AÉREOS CRUZEIRO DO SUL, tenha por qualquer título alienado o imóvel relatado nesta certidão; bem como não consta que ela tenha constituído hipoteca de qualquer espécie sobre dito imóvel; não constando, também inscrições de arrestos, seqüestros, penhoras, citações em ações reais ou pessoais reipersecutórias ou de outro ônus real em que a mesma figure como devedora e grave o aludido imóvel. CERTIFICA ainda, que o subdistrito Consolação, pertence a este Oficial de 26 de dezembro de 1927 a 09 de agosto de 1931 e de 02 de março de 1932 até a presente data, tendo pertencido anteriormente a esses dois períodos ao 4.º Oficial de Registro de Imóveis. . CERTIFICA finalmente, que as buscas nos indicadores real e pessoal, bem como a verificação de títulos prenotados, foram procedidas até o dia 25/04/2012. O referido é

5º Oficial de Registro de Imóveis
Comarca de São Paulo - SP

0680 - AA 172262

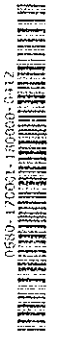

6313
MM

DECLARAÇÃO POSITIVA DE DÉBITOS CONDOMINIAIS

CONDOMÍNIO METROPOLITANO, regularmente inscrito no CNPJ/MF sob o nº 54.030.234/0001-00, localizado à Praça Dom José Gaspar, nº 134, Centro, São Paulo/SP, neste ato, representado por seu síndico Pedro Ferreira Marra, brasileiro, casado, empresário, portador da cédula de identidade RG nº 8.467.965-SSP/SP, inscrito no CPF/MF sob o nº 873.833.908-06, **DECLARA** para os devidos fins que as unidades condominiais denominadas lojas 5, 6, 7 e 8, cujas respectivas matrículas n.º 84.467, 84.468, 89.825 e 89.826 registradas perante o 5º Oficial de Registros de Imóveis da Capital do Estado de São Paulo, de propriedade de Serviços Aéreos Cruzeiro do Sul, possuem débitos condominiais que até a presente data perfazem o valor total de R\$37.133,69 (trinta e sete mil e cento e trinta e três reais e sessenta e nove centavos), conforme demonstrativo em anexo.

São Paulo, 20 de junho de 2012

CONDOMÍNIO METROPOLITANO

Pedro Ferreira Marra



ATA DE RECONHECIMENTO DE ASSINATURA
RECONHECIMENTO DE ASSINATURA
AB207673

Reconheço Por Semelhança Firma SEM VALOR econômico de PEDRO FERREIRA MARRA

São Paulo, 20 de Junho de 2012

Em test. da Verdade,
LUIZ FERNANDO MORAES - ESCRIVÃO
Valor: R\$37.133,69 - Corimbo: 07990001 - R. Car. L. 1064
Selo(s): AA025445

1084AA525445
FIRMA
CORIMBO

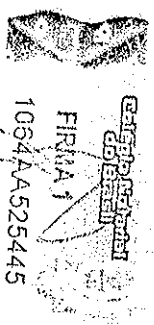

6314
ay

UNIDADES INADIMPLE 19/06/2012

Pág: 1/1

Condomínio Edifício Metropolitan

Inadimplência até 15/06/2012 para contas emitidas e sub judice?

Mês: todos Unidade: GAL-S.05 Grupo/Classe: todas Cobrança: todas

Correção: TJSP Multa: 2,00% do montante Juros: 1,00% ao mês Data Base: 19/06/2012

Unidade	Mês Ref	Vencimento	Valor	Juros	Multa	Correção	Proj. Rec.
GAL-S.05							
Varig S/A							
Condomínio - Galeria	01/2010	01/01/2010	376,02	111,23	7,52	58,18	552,95
Condomínio - Galeria	02/2010	01/02/2010	376,02	107,39	7,52	57,12	548,05
Condomínio - Galeria	03/2010	01/03/2010	376,02	103,56	7,52	53,28	540,38
Condomínio - Galeria	04/2010	01/04/2010	376,02	99,72	7,52	50,24	533,50
Restante de Condomínio - Galeria	04/2011	01/04/2011	1.122,80	180,34	22,46	72,57	1.378,17
Condomínio - Galeria	05/2011	01/05/2011	395,61	52,46	7,91	22,76	478,74
Condomínio - Galeria	06/2011	01/06/2011	395,61	48,42	7,91	19,71	471,65
Condomínio - Galeria	07/2011	01/07/2011	395,61	44,39	7,91	17,31	465,22
Condomínio - Galeria	08/2011	01/08/2011	395,61	40,35	7,91	16,39	460,26
Condomínio - Galeria	09/2011	01/09/2011	395,61	36,32	7,91	16,39	456,23
Condomínio - Galeria	10/2011	01/10/2011	395,61	32,28	7,91	14,69	450,49
Condomínio - Galeria	11/2011	01/11/2011	395,61	28,25	7,91	12,76	444,53
Condomínio - Galeria	12/2011	01/12/2011	395,61	24,21	7,91	11,43	439,16
Condomínio - Galeria	01/2012	01/01/2012	395,61	20,18	7,91	9,08	432,78
Condomínio - Galeria	02/2012	01/02/2012	395,61	16,14	7,91	6,98	426,64
Condomínio - Galeria	03/2012	01/03/2012	395,61	12,11	7,91	4,90	420,53
Condomínio - Galeria	04/2012	01/04/2012	395,61	8,07	7,91	3,31	414,90
Condomínio - Galeria	05/2012	01/05/2012	395,61	4,04	7,91	2,58	410,14
Condomínio - Galeria	06/2012	01/06/2012	395,61	0,00	7,91	0,00	403,52
		Total 'GAL-S.05'	8.165,42	949,46	163,28	449,68	9.727,84
		Total.	8.165,42	949,46	163,28	449,68	9.727,84

Classe de Conta	Total Lançado	Total Projetado
Condomínio - Galeria	7.042,62	8.349,67
Restante de Condomínio - Galeria	1.122,80	1.378,17
	8.165,42	9.727,84

6315
24

Grupo Dufflo

UNIDADES INADIMPLE 19/06/2012

Pág: 1/1

Condomínio Edifício Metropolitan

Inadimplência até 19/06/2012 para contas emitidas e sub judice*

Mês: todos Unidade: GAL-S.06 Grupo/Classe: todas Cobrança: todas

Correção: TJSP Multa: 2,00% do montante Juros: 1,00% ao mês Data Base: 19/06/2012

Unidade	Mês Ref	Vencimento	Valor	Juros	Multa	Correção	Proj. Rec.
GAL-S.06							
Varig S/A							
Condomínio - Galeria	01/2010	01/01/2010	382,59	113,17	7,65	59,19	562,60
Condomínio - Galeria	02/2010	01/02/2010	382,59	109,27	7,65	58,12	557,63
Condomínio - Galeria	03/2010	01/03/2010	382,59	105,36	7,65	54,21	549,81
Condomínio - Galeria	04/2010	01/04/2010	382,59	101,46	7,65	51,12	542,82
Condomínio - Galeria	05/2011	01/05/2011	402,52	53,37	8,05	23,15	487,09
Condomínio - Galeria	06/2011	01/06/2011	402,52	49,27	8,05	20,05	479,69
Condomínio - Galeria	07/2011	01/07/2011	402,52	45,16	8,05	17,61	473,34
Condomínio - Galeria	08/2011	01/08/2011	402,52	41,06	8,05	16,67	468,30
Condomínio - Galeria	09/2011	01/09/2011	402,52	36,95	8,05	16,67	464,19
Condomínio - Galeria	10/2011	01/10/2011	402,52	32,85	8,05	14,95	458,37
Condomínio - Galeria	11/2011	01/11/2011	402,52	28,74	8,05	12,98	452,29
Condomínio - Galeria	12/2011	01/12/2011	402,52	24,63	8,05	11,63	446,83
Condomínio - Galeria	01/2012	01/01/2012	402,52	20,53	8,05	9,24	440,34
Condomínio - Galeria	02/2012	01/02/2012	402,52	16,42	8,05	7,11	434,10
Condomínio - Galeria	03/2012	01/03/2012	402,52	12,32	8,05	4,99	427,88
Condomínio - Galeria	04/2012	01/04/2012	402,52	8,21	8,05	3,37	422,15
Condomínio - Galeria	05/2012	01/05/2012	402,52	4,11	8,05	2,63	417,31
Condomínio - Galeria	06/2012	01/06/2012	402,52	0,00	8,05	0,00	410,57
Total 'GAL-S.06':			7.165,64	802,88	143,30	383,69	8.495,51
Total:			7.165,64	802,88	143,30	383,69	8.495,51

Classe de Conta	Total Lançado	Total Projetado
Condomínio - Galeria	7.165,64	8.495,51
	7.165,64	8.495,51

6316
my

Grupo Dullio

UNIDADES INADIMPLE 19/06/2012

Pág: 1/1

Condominio Edifício Metropolitan

Inadimplência até 19/06/2012 para contas emitidas e sub judice*

Mês: todos Unidade: GAL-S.07 Grupo/Classe: todas Cobrança: todas

Correção: TJSP Multa: 2,00% do montante Juros: 1,00% ao mês Data Base: 19/06/2012

Unidade	Mês Ref	Vencimento	Valor	Juros	Multa	Correção	Proj. Rec.
GAL-S.07							
Varig S/A							
Condominio - Galeria	01/2006	01/01/2006	308,25	242,10	6,17	118,56	675,08
Condominio - Galeria	01/2010	01/01/2010	395,81	117,08	7,92	61,24	582,05
Condominio - Galeria	02/2010	01/02/2010	395,81	113,04	7,92	60,13	576,90
Condominio - Galeria	03/2010	01/03/2010	395,81	109,01	7,92	56,08	568,82
Condominio - Galeria	04/2010	01/04/2010	395,81	104,97	7,92	52,88	561,58
Condominio - Galeria	04/2011	01/04/2011	416,43	59,47	8,33	26,91	511,14
Condominio - Galeria	05/2011	01/05/2011	416,43	55,22	8,33	23,95	503,93
Condominio - Galeria	06/2011	01/06/2011	416,43	50,97	8,33	20,75	496,48
Condominio - Galeria	07/2011	01/07/2011	416,43	46,72	8,33	18,22	489,70
Condominio - Galeria	08/2011	01/08/2011	416,43	42,48	8,33	17,25	484,49
Condominio - Galeria	09/2011	01/09/2011	416,43	38,23	8,33	17,25	480,24
Condominio - Galeria	10/2011	01/10/2011	416,43	33,98	8,33	15,46	474,20
Condominio - Galeria	11/2011	01/11/2011	416,43	29,73	8,33	13,43	467,92
Condominio - Galeria	12/2011	01/12/2011	416,43	25,49	8,33	12,03	462,28
Condominio - Galeria	01/2012	01/01/2012	416,43	21,24	8,33	9,55	455,55
Condominio - Galeria	02/2012	01/02/2012	416,43	16,99	8,33	7,35	449,10
Condominio - Galeria	03/2012	01/03/2012	416,43	12,74	8,33	5,16	442,65
Condominio - Galeria	04/2012	01/04/2012	416,43	8,50	8,33	3,49	436,75
Condominio - Galeria	05/2012	01/05/2012	416,43	4,25	8,33	2,72	431,73
Condominio - Galeria	06/2012	01/06/2012	416,43	0,00	8,33	0,00	424,76
		Total "GAL-S.07":	8.137,94	1.132,21	162,80	542,41	9.975,35
		Total:	8.137,94	1.132,21	162,80	542,41	9.975,35

Classe de Conta	Total Lançado	Total Projetado
Condominio - Galeria	8.137,94	9.975,36
	8.137,94	9.975,36

Condominio21 Corporate (GGL Server) - Grupo Cultural Ltda

Grupo Duílio

6317
M

UNIDADES INADIMPLE 19/06/2012

Pág: 1/1

Condomínio Edifício Metropolitan

Inadimplência até 19/06/2012 para contas emitidas e sub judice?

Mês: todos Unidade: GAL-S.08 Grupo/Classe: todas Cobrança: todas

Correção: TJSP Multa: 2,00% do montante Juros: 1,00% ao mês Data Base: 19/06/2012

Unidade	Mês Ref	Vencimento	Valor	Juros	Multa	Correção	Proj. Rec.
GAL-S.08							
Varig S/A							
Condomínio - Galeria	01/2010	01/01/2010	402,38	119,02	8,05	62,26	591,71
Condomínio - Galeria	02/2010	01/02/2010	402,38	114,92	8,05	61,12	586,47
Condomínio - Galeria	03/2010	01/03/2010	402,38	110,82	8,05	57,01	578,26
Condomínio - Galeria	04/2010	01/04/2010	402,38	106,71	8,05	53,76	570,90
Condomínio - Galeria	05/2011	01/05/2011	423,34	56,14	8,47	24,35	512,30
Condomínio - Galeria	06/2011	01/06/2011	423,34	51,82	8,47	21,09	504,72
Condomínio - Galeria	07/2011	01/07/2011	423,34	47,50	8,47	18,52	497,83
Condomínio - Galeria	08/2011	01/08/2011	423,34	43,18	8,47	17,53	492,52
Condomínio - Galeria	09/2011	01/09/2011	423,34	38,86	8,47	17,53	488,20
Condomínio - Galeria	10/2011	01/10/2011	423,34	34,54	8,47	15,72	482,07
Condomínio - Galeria	11/2011	01/11/2011	423,34	30,23	8,47	13,65	475,69
Condomínio - Galeria	12/2011	01/12/2011	423,34	25,91	8,47	12,23	469,95
Condomínio - Galeria	01/2012	01/01/2012	423,34	21,59	8,47	9,71	463,11
Condomínio - Galeria	02/2012	01/02/2012	423,34	17,27	8,47	7,47	456,55
Condomínio - Galeria	03/2012	01/03/2012	423,34	12,95	8,47	5,24	450,00
Condomínio - Galeria	04/2012	01/04/2012	423,34	8,64	8,47	3,55	444,00
Condomínio - Galeria	05/2012	01/05/2012	423,34	4,32	8,47	2,76	438,89
Condomínio - Galeria	06/2012	01/06/2012	423,34	0,00	8,47	0,00	431,81
		Total 'GAL-S.08':	7.536,28	844,42	150,78	403,50	8.934,98
		Total:	7.536,28	844,42	150,78	403,50	8.934,98

Classe de Conta	Total Lançado	Total Projetado
Condomínio - Galeria	7.536,28	8.934,98
	7.536,28	8.934,98

EXCELENTÍSSIMO SENHOR DOUTOR JUIZ DE DIREITO DA 1ª VARA
EMPRESARIAL DA COMARCA DO RIO DE JANEIRO/SPR 5

De 45 para 20m e
instalação

Em 28.6.12

Processo nº 0260447-16.2010.8.19.0001

CONDOMÍNIO EDIFÍCIO L MATTOS, por sua advogada, nos autos do processo da **MASSA FALIDA DE S.A. (VIÇÃO AÉREA RIO – GRANDENSE), DE RIO SUL LINHAS AÉREAS S.A. E DE NORDESTE LINHAS AÉREAS S.A.**, vem, respeitosamente, na presença de Vossa Excelência, em atenção ao ofício nº 163/2012/OF, informar o que se segue.

1) O condomínio Edifício L Mattos foi informado através de ofício, que em 28/06/12 às 13:00 horas ocorrerá o leilão das unidades 11 e 21 do condomínio, situados na cidade de São Paulo, Avenida Consolação, nº 362/368, pertencentes a massa falida.

2) Assim, as referidas unidades condominiais estão inadimplentes referente as cotas condominiais conforme discriminado nas planilhas em anexo, sendo que o referido débito é objeto de ação de cobrança (processo nº 583.00.2009.161027-7, 17ª Vara Cível do Fórum Central de São Paulo).

3) A dívida de ambas as unidades totalizam R\$ 224.517,30 (duzentos e vinte e quatro mil quinhentos e dezessete reais e trinta centavos) referente as cotas condominiais que deverá ser acrescido de custas judiciais no montante de R\$ 1.530,79 (um mil quinhentos e trinta reais e setenta e nove centavos) e honorários advocatícios no montante de R\$ 22.541,73 (vinte e dois

6319
M

mil quinhentos e quarenta e um reais e setenta e três centavos), perfazendo **R\$248.499,82** (duzentos e quarenta e oito mil quatrocentos e noventa e nove reais e oitenta e dois centavos), conforme discriminado abaixo.

Dívida unidade 11	R\$ 135.000,90
Dívida unidade 21	R\$ 89.516,40
Custas Processuais	R\$ 1.530,79
Honorários Advocatícios	R\$ 22.451,73
Total da dívida	R\$ 248.499,82

Nestes Termos,
Pede Deferimento.

São Paulo, 25 de junho de 2012.

Lilian P.Lima Rinaldo
OAB/SP 211.311

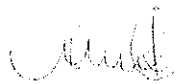
Vanessa Manhães Volentim
Advogada
OAB/RJ 160.751

Relatório de Recibos Pendentes Corrigidos

Periodo de: 01/01/1980 até 30/06/2012

088 - CONDOMÍNIO L MATTOS

6320
vny

Tabela de Correção: 15 - TJ

Boleto :	Parc.:	Venceto.:	Liquido :	Multa :	Juros :	Sub-Total :	Correção :	Corrigido :
Condômino: 00011 VARIG S/A VIAÇÃO A.R. GRANDENSE								
54		01/02/2008	3.575,00	71,50	1.859,00	5.505,50	972,22	6.477,72
55		01/03/2008	3.575,00	71,50	1.859,00	5.505,50	950,50	6.456,00
56		01/04/2008	3.575,00	71,50	1.787,50	5.434,00	927,53	6.361,53
57		01/05/2008	3.575,00	71,50	1.787,50	5.434,00	898,90	6.332,90
58		01/06/2008	3.575,00	71,50	1.716,00	5.362,50	856,36	6.218,86
59		01/07/2008	3.575,00	71,50	1.680,25	5.326,75	816,40	6.143,15
60		01/08/2008	3.575,00	71,50	1.644,50	5.291,00	791,07	6.082,07
61		01/09/2008	3.575,00	71,50	1.608,75	5.255,25	781,93	6.037,18
62		01/10/2008	3.575,00	71,50	1.573,00	5.219,50	775,40	5.994,90
63		01/11/2008	3.575,00	71,50	1.537,25	5.183,75	753,76	5.937,51
64		01/12/2008	3.575,00	71,50	1.501,50	5.148,00	737,37	5.885,37
65		01/01/2009	3.575,00	71,50	1.465,75	5.112,25	724,90	5.837,15
66		01/02/2009	3.575,00	71,50	1.430,00	5.076,50	697,56	5.774,06
67		01/03/2009	3.575,00	71,50	1.430,00	5.076,50	684,35	5.760,85
68		01/04/2009	3.575,00	71,50	1.358,50	5.005,00	675,85	5.680,85
69		01/05/2009	3.575,00	71,50	1.358,50	5.005,00	652,60	5.657,60
70		05/06/2009	5.237,00	104,74	1.885,32	7.227,06	919,05	8.146,11
71		13/07/2009	3.575,00	71,50	1.251,25	4.897,75	609,81	5.507,56
72		01/04/2010	3.574,24	71,48	929,30	4.575,02	461,76	5.036,78
73		01/05/2010	3.575,00	71,50	929,50	4.576,00	432,60	5.008,60
74		01/06/2010	3.575,00	71,50	858,00	4.504,50	415,44	4.919,94
75		01/07/2010	3.575,00	71,50	822,25	4.468,75	419,83	4.888,58
76		01/08/2010	3.575,00	71,50	786,50	4.433,00	422,63	4.855,63
TOTAL DO CONDÔMINO			83.886,24	1.677,72	33.059,12	118.623,08	16.377,82	135.000,90

Relatório de Recibos Pendentes Corrigidos

Período de: 01/01/1980 até 30/06/2012

088 - CONDOMÍNIO L MATTOS

6321
ML

Tabela de Correção: 15 - TJ

Boleto :	Parc.:	Vencido.:	Liquido :	Multa :	Juros :	Sub-Total :	Correção :	Corrigido :
Condômino: 00021 VARIG S/A VIAÇÃO A.R. GRANDENSE								
81		01/09/2008	2.598,00	51,96	1.169,10	3.819,06	568,24	4.387,30
83		01/10/2008	2.598,00	51,96	1.143,12	3.793,08	563,49	4.356,57
109		01/11/2008	2.598,00	51,96	1.117,14	3.767,10	547,76	4.314,86
84		01/12/2008	2.598,00	51,96	1.091,16	3.741,12	535,86	4.276,98
85		01/01/2009	2.598,00	51,96	1.065,18	3.715,14	526,79	4.241,93
107		01/02/2009	2.598,00	51,96	1.039,20	3.689,16	506,92	4.196,08
86		01/03/2009	2.598,00	51,96	1.039,20	3.689,16	497,33	4.186,49
87		01/04/2009	2.598,00	51,96	987,24	3.637,20	491,15	4.128,35
88		01/05/2009	2.598,00	51,96	987,24	3.637,20	474,25	4.111,45
89		05/06/2009	3.805,00	76,10	1.369,80	5.250,90	667,75	5.918,65
90		13/07/2009	2.598,00	51,96	909,30	3.559,26	443,15	4.002,41
91		13/08/2009	2.598,00	51,96	883,32	3.533,28	436,18	3.969,46
92		01/09/2009	2.598,00	51,96	857,34	3.507,30	433,75	3.941,05
93		01/10/2009	2.598,00	51,96	831,36	3.481,32	428,91	3.910,23
94		01/11/2009	2.598,00	51,96	805,38	3.455,34	421,66	3.877,00
95		01/12/2009	2.598,00	51,96	779,40	3.429,36	410,53	3.839,89
96		01/01/2010	2.598,00	51,96	753,42	3.403,38	403,33	3.806,71
97		01/02/2010	2.598,00	51,96	727,44	3.377,40	377,14	3.754,54
99		01/05/2010	2.598,00	51,96	675,48	3.325,44	314,37	3.639,81
100		01/06/2010	2.598,00	51,96	623,52	3.273,48	301,91	3.575,39
101		01/07/2010	2.598,00	51,96	597,54	3.247,50	305,10	3.552,60
102		01/08/2010	2.598,00	51,96	571,56	3.221,52	307,13	3.528,65
TOTAL DO CONDÔMINO			58.363,00	1.167,26	20.023,44	79.553,70	9.962,70	89.516,40



6322
M

MUNICÍPIO DE ITAJAÍ
PROCURADORIA GERAL DO MUNICÍPIO
PROCURADORIA FISCAL

EXMO. SR. DR. JUIZ DE DIREITO DA 1ª VARA EMPRESARIAL DA COMARCA DA CAPITAL
– Rio de Janeiro/RJ

Petição Intermediária

Autos nº 0260447-16.2010.8.19.0001

Classe/assunto: Falência de Empresário, Socied. Empresárias, Microempresas e Empresas de Peq. Porte

Massa Falida: Massa falida de S.A. (Viação Aérea Rio –Grandense

Massa Falida: Massa Falida Rio Sul Linhas Aéreas S.A.

Massa Falida: Massa Falida de Nordeste Linhas Aéreas S.A.

At. AT.
Em 23.7.12

PROCURADORIA GERAL DO MUNICÍPIO DE ITAJAÍ

O MUNICÍPIO DE ITAJAÍ, pessoa jurídica de direito público, com sede na Rua Alberto Werner, 100, Bairro Vila Operária, CEP 88301-905, com CNPJ nº 83.103.277/0001-52, **credor de IPTU**, vem muito respeitosamente, à presença de Vossa Excelência, por seu procurador subscrito, em atenção à publicação do edital de leilão, assim se manifestar:

O imóvel cujo endereço é na Rua Dr. Pedro Ferreira, 33, loja, Centro, Município de Itajaí/SC, arrecadado nos autos de falência em epígrafe, está registrado no Município de Itajaí sob cadastro nº 261.

Analisando o extrato do respectivo cadastro, percebe-se que o imóvel possuem débitos de IPTU junto ao Município, conforme demonstrativo a baixo:



632.3
249

MUNICÍPIO DE ITAJAÍ
PROCURADORIA GERAL DO MUNICÍPIO
PROCURADORIA FISCAL

Cadastro nº 261

Exercício	Execução Fiscal	Valor
2007-2008	0708394-27.2011.8.24.0033	10.940,33
2009-2011	Em aberto (não ajuizado)	11.864,81
Total do tributo		R\$ 22.805,14
Honorários (10% sobre o ajuizado)		1.094,03
Total Tributo + Honorários		R\$ 23.899,17

Disciplina o art. 130, do CTN:

Art. 130. Os créditos tributários relativos a impostos cujo fato gerador seja a propriedade, o domínio útil ou a posse de bens imóveis, e bem assim os relativos a taxas pela prestação de serviços referentes a tais bens, ou a contribuição de melhoria, sub-rogam-se na pessoa dos respectivos adquirentes, salvo quando conste do título a prova de sua quitação.

Parágrafo único – No caso de arrematação em hasta pública, a sub-rogação ocorre sobre o respectivo preço.

Ainda, disciplina o art. 186, do CTN:

Art. 186. O crédito tributário prefere a qualquer outro, seja qual for sua natureza ou o tempo de sua constituição, ressalvados os créditos decorrentes da legislação do trabalho ou do acidente de trabalho.

Destarte, ressalvado o crédito trabalhista e ou de acidente de trabalho tem o Município preferência, por se tratar de dívida tributária do próprio bem imóvel, ou seja dívida *propter rem*.

ASSIM, REQUER-SE:





6324
044

MUNICÍPIO DE ITAJAÍ
PROCURADORIA GERAL DO MUNICÍPIO
PROCURADORIA FISCAL

a) a **juntada** do levantamento de débito devidamente individualizados e cópia da inicial da ação executiva fiscal respectiva;

b) que seja **reservado** a quantia de **R\$ 23.899,17 (vinte e três mil, oitocentos e noventa e nove reais e dezessete centavos)**, a fim de garantir o pagamento do débito dos imóveis junto ao Município, referente ao IPTU dos exercícios descritos nas tabelas anexas, incluso os honorários advocatícios, referente as execuções fiscais, evitando prejuízo ao erário municipal.

Nestes Termos.

Pede Deferimento.

Itajaí (SC), 26 de junho de 2012.

 **PAULO EDUARDO DE ASSIS PEREIRA**
Procurador do Município
Matrícula 1717001
OAB/SC 19.093

6325
M



PREFEITURA DE
ITAJAÍ

PORTARIA N.º 2.601/09

O Prefeito Municipal de Itajaí, no uso da atribuição que lhe confere o artigo 47, inciso VII, da Lei Orgânica do Município, e considerando realização de Concurso Público Conforme Edital 001/2006, de 30 de outubro de 2006, Homologado pelo Decreto nº 8.110, de 02 de fevereiro de 2007, Prorrogado pelo Decreto nº 8.784, de 17 de dezembro de 2008, resolve **NOMEAR POR CONCURSO** nos termos do artigo 11, inciso II, da Lei nº 2.960 de 03 de abril de 1995, **PAULO EDUARDO DE ASSIS PEREIRA**, para exercer o cargo de provimento efetivo de **PROCURADOR**, Categoria 1, Grupo Especialista, Faixa 1, Padrão A, 40 (quarenta) horas semanais, junto a **PROCURADORIA GERAL DO MUNICÍPIO**.

Itajaí, 06 de outubro de 2009.

JANDIR BELLINI
Prefeito

Estado do Rio de Janeiro

Poder Judiciário

Tribunal de Justiça

Comarca da Capital

Cartório da 1ª Vara Empresarial

Erasmus Braga, 115 Lam. Central sala 703 CEP: 20020-903 – Centro – Rio de Janeiro – RJ

Tel.: 3133 3735/3603

e-mail: cap01vemp@tjrj.jus.br

6326
M

Ofício nº: 148 /2012/OF

Rio de Janeiro, 11 de junho 2012.

Processo nº 0260447-16.2010.8.19.0001

Distribuído em:

Classe/assunto: Falência de Empresários, Socied. Empresárias, Microempresas e Empresas de Peq. Porte – Requerimento – Autofalência

Massa Falida: MASSA FALIDA DE S.A (VIAÇÃO AÉREA RIO - GREANDENSE)

Massa Falida: MASSA FALIDA DE RIO SUL LINHAS AÉREAS S.A

Massa Falida: MASSA FALIDA DE NORDESTE LINHAS AÉREAS S.A

Administrador Judicial: LICKS CONTADORES ASSOCIADOS LTDA

Hme. Dr. Procurador,

Comunico a V. Sr.^a, que foi designada a data de 28/06/2012, às 13,00 horas., no Auditório da Corregedoria Geral da Justiça, Desembargador José Navega Cretton, situado na Av. Erasmus Braga, nº 115, 7º andar, Lâmina I, Castelo, Rio de Janeiro/RJ, para a realização do Leilão do bem pertencente a Massa, constituído de: Imóvel situado na Rua Dr. Pedro Ferreira, nº 33, Loja, Centro, Município de Itajaí/SC; arrecadado nos autos da FALÊNCIA DE S.A (VIAÇÃO AÉREA RIO GRANDENSE), RIO SUL LINHAS AÉREAS S/A e NORDESTE LINHAS AÉREAS S/A, processo nº. 0260447-16.2010.8.19.0001.

Atenciosamente,



Márcio Rodrigues Soares
Responsável pelo Expediente – Matr. 01/29309
Assino por ordem do MM. Juiz de Direito

À

FAZENDA MUNICIPAL DE ITAJAÍ, através de seus Procuradores.
Rua Alberto Werner, 100, Vila Operária, Itajaí/SC, CEP: 88304-053.



PREFEITURA DE
ITAJAÍ

6324

Itajaí, 25 de junho de 2012

CI 169/2012-SEFAZ/DCT

De: Secretaria Municipal da Fazenda – Departamento de Cadastro
Para: Procuradoria Geral do Município – Procuradoria Fiscal

Assunto: Identificação de número de cadastro

Prezado Senhor,

Em atenção a sua Comunicação Interna nº 163/2012 – PGM/PF, Informamos que o imóvel em nome da Viação Aérea Rio Grandense, processo nº. 0260447-16.2010.8.19.0001, encontra-se cadastrado sob a inscrição imobiliária 201.012.02.0427.002.000, cadastro 261.

Atenciosamente,

Mauro Renato Marcelino
Diretor de Fiscalização da Fazenda



Extrato do Cadastro de Imovel

Inscrição Imobiliária 201.012.02.0427.002.000 Numero de Cadastro: 261

Situação: ATIVO

6328

Proprietário de Direito

Número	Nome	Telefone	Celular	Principal	Percentual
0	VIACAO AEREA RIOGRANDENSE SA			S	100

Endereço do Correspondencia

Logradouro : PEDRO FERREIRA Número : 3
Complemento : Bairro : CENTRO Cidade : ITAJAI CEP : 88301030

Identificação

Valor Venal Territorial: R\$ 58.451,73 Valor Venal Predial: R\$ 202.809,91 Valor Venal Total: R\$ 261.261,64
Alíquota: 0,75 Desconto Ano Anterior?

Endereço do Imovel

Logradouro : PEDRO FERREIRA Bairro : CENTRO
Número : 3 Complemento : CEP : 88301030

Identificação

Tipo de Uso:	COMÉRCIO	Área Trib.:	260,00
Nº Pavimentos :	1	Espécie:	ALVENARIA
Tipo Imovel (tipologia).....:	Comercio	Patrimônio:	PARTICULAR
ConservaÇÃO.....:	Bom		
Acabamento.....:	Bom		
SituaÇÃO.....:	Frente		

Medida Frente: 8,15 Medida Fundo: 9,84 Área do Terreno: 80,18 Fração Ideal: 12,73
Medida Testada 1: 8,15 Logradouro PEDRO FERREIRA Face: 03 Lado: E

Características do Terreno

Passeio.....:	Cimento
Topografia.....:	No Nivel
SituaÇÃO do Lote.....:	Esquina
Benfeitoria.....:	Normal

Serviços / Infra-estrutura

Rua Pavimentada	Sim
Água/luz/drenagem.....:	Água e Luz e Drenagem
Coleta de Lixo.....:	Nao Tem
Limpeza Publica.....:	Sim
Iluminacao Publica.....:	Sim
Coleta de Lixo.....:	05 Vezes Por Semana

Dados Gerais

Localização Geográfica

Latitude: Longitude:
Zoneamento : ZC1 Larg. Passeio: 1,80 Larg. Caixa: 10,5 Larg. Via: 14,0 Cota Inundação 0,00
Área Preservação(%): 0,00 Num. Insc.Incra:
Nº Projeto Habite-se Data Habita-se :

Isenção

Tipo de Isenção: INEXISTENTE Permanente:

Observação Histórico :

0



Extrato de Dívida Ativa

6329
24

Tributo IPTU-DA
Número Cadastro 261
Inscrição Municipal
Nome VIACAO AEREA RIOGRANDENSE SA
CPF/CNPJ 0
Endereço/Nº/Complemento PEDRO FERREIRA / 3 /
Bairro CENTRO

Tributo	Exercício	Vencimento	Principal	Correção	Juros	Multa	Total	Sit. Motivo
IPTU-DA	2007	15/03/2007	2.501,38	746,99	2.078,96	324,84	5.652,16	A1 AJUIZADO
IPTU-DA	2008	15/03/2008	2.617,08	647,22	1.697,44	326,43	5.288,17	A1 AJUIZADO
IPTU-DA	2009	15/03/2009	2.784,81	479,47	1.305,71	326,43	4.896,42	A1 EM ABERTO
IPTU-DA	2010	31/03/2010	2.900,87	363,44	881,36	326,43	4.472,11	A1 EM ABERTO
IPTU-DA	2011	15/03/2011	1.852,07	129,11	316,99	198,12	2.496,28	A1 EM ABERTO
Total de Débitos :			12.656,21	2.366,23	6.280,46	1.502,25	22.805,14	



REGISTRO DE IMÓVEIS

1º OFICIAL DE REGISTRO DE IMÓVEIS DO JUIZADO EM SÃO PAULO

6370
41

Ofício nº. 292/2012

São Paulo, 24 de maio de 2.012.

MM Juiz

Av. A.J.

Em, 09.7.12

Ref.: Ofício nº. 485/2012/OF
Processo nº. 0260447-16.2010.8.19.0001
Classe: Falência de Empresários
MASSA FALIDA DE S/A – VIAÇÃO RIOGRANDENSE
MASSA FALIDA DE RIO SUL LINHAS ÁREAS S/A
MASSA FALIDA DE NORDETES LINHAS ÁREAS S/A
ADMINISTRADOR JUDICIAL: LICKS CONTADORES ASSOCIADOS LTDA

Servimo-nos do presente para, respeitosamente, acusar o recebimento do OFÍCIO DE CANCELAMENTO DO REGISTRO DE PENHORA expedido por este MM. Juízo, nos autos da ação FALÊNCIA DE EMPRESÁRIOS DE MASSA FALIDA DE S/A – VIAÇÃO RIOGRANDENSE MASSA FALIDA DE RIO SUL LINHAS ÁREAS S/AMASSA FALIDA DE NORDETES LINHAS ÁREAS S/A, figurando como ADMINISTRADOR JUDICIAL: LICKS CONTADORES ASSOCIADOS LTDA.

O título judicial em questão foi lançado no Livro Protocolo-Geral, tendo sido prenotado sob nº. 994.571, em 15 de maio de 2.012, e fixado o prazo de 30 dias para se proceder a averbação da baixa do gravame conforme determinado.

Procedido ao exame, o referido título acha-se em condições de ser averbado, de modo que, respeitosamente, solicitamos a V. Exª. que determine à parte interessada que realize o depósito da importância de R\$. 284,87 (duzentos e oitenta e quatro reais e oitenta e sete centavos), correspondentes aos emolumentos previstos na Lei n. 4.476/1984 e Legislação Complementar (Regimento de Custas e Emolumentos do Estado de São Paulo).

Prenotação nº. 994.571

[Assinatura]



11º OFÍCIO DE REGISTRO DE IMÓVEIS

G33/
249

11º OFÍCIO DE REGISTRO DE IMÓVEIS

O pagamento poderá ser feito diretamente no caixa deste Cartório, usando como referência a prenotação nº. 994.571 ou, então, na conta corrente do Cartório (Banco Bradesco – 237 – Agência Major Diogo – nº. 0200, C/C nº. 66.477-4), 11º. Cartório de Registro de Imóveis, inscrito no CNPJ/MF sob o nº. 45.566.486/0001-68, e, confirmado através do Fax 11-3779.0007, ou pelo email sac@11RI.com.br.

Na oportunidade, apresentamos a Vossa Excelência nossos protestos de elevado apreço e distinta consideração.

PLÍNIO ANTÔNIO CHAGAS
OFICIAL

Exmo. Sr. Dr.
LUIZ ROBERTO AYOUB
JUIZ DE DIREITO

Prenotação nº. 994.571



EXCELENTÍSSIMO SENHOR DOUTOR JUIZ DE DIREITO DA PRIMEIRA VARA
EMPRESARIAL DO ESTADO DO RIO DE JANEIRO/RJ.

Ar. A.J.
em 12.12

PROCESSO DE FALÊNCIA N. 0260447-16.2010.8.19.0001

**EXECUÇÕES FISCAIS N° 023.03.659994-0, 023.07.1230254-1,
090031083.2011.8.24.0023**

EXEQUENTE: ESTADO DE SANTA CATARINA

EXECUTADO: VARIG S/A VIACAO AEREA RIO GRANDENSE

ESTADO DE SANTA CATARINA, pessoa jurídica de direito público interno, representado pela Procuradora do Estado, abaixo firmada, vem perante Vossa Excelência, nos autos do Processo de Falência informado, dizer e requerer o que segue:

O Estado de Santa Catarina é credor da Massa Falida VARIG – VIAÇÃO AÉREA RIO GRANDENSE S/A, no valor de R\$ 34.012.524,44 (trinta e quatro milhões, doze mil, quinhentos e vinte quatro reais e quarenta e quatro centavos, inscritos em dívida ativa, n.s 20031981776, 7001728804, 10000719509, 9000294393 e 5000026302, quatro delas já ajuizadas, em tramitação, e em fase de penhora.

Diante desta circunstância, com fundamento nos artigos 186 e 188 do CTN e artigo 30 da Lei de Execução Fiscal, requer seja intimado o Síndico da Massa Falida, para que reserve numerário suficiente para o pagamento integral do débito, bem com não seja autorizada a



alienação de quaisquer bens da massa, sem prova de quitação dos débito tributários estaduais, sob pena de responsabilidade, conforme o disposto no artigo 134 da CTN, inciso V

Florianópolis, 26 de junho de 2012.

Rosane Margarete Tonon Ribeiro_
Procurador do Estado
OAB/SC Nº 10.913_

Ordenação: Tipo Infração(ascendente)

Devedor	CNPJ/CPF	Inscrição	Número	Nosso Número	Saldo	Situação da CDA
VARIG S/A VIACAO AEREA RIO GRANDENSE	92.772.821/0246-91	28/07/2003	20031981776	200301003196	33989351,88	Ajuizada
VARIG S/A VIAÇÃO AÉREA RIO GRANDENSE	92.772.821/0001-64	06/07/2007	7001728404	200701012977	6631,77	Ajuizada
Varig S/A Viação Aerea Rio Grandense	92.772.821/0293-08	13/08/2010	10000719509	201101001070	2017,22	Ajuizada
Varig S/A Viação Aérea Rio Grandense	92.772.821/0001-64	15/02/2009	9000294393	200901002037	8138,97	Ajuizada
VARIG S/A VIACAO AEREA RIO GRANDENSE	92.772.821/0246-91	22/12/2005	5000026302	200601006306	6384,6	Aguardando ajuizamento

RELATÓRIO DE VERIFICAÇÃO DA TRANSMISSÃO

6338
14

HORA : 06/18/2006 07:36
NOME :
FAX : 320321515810320
TEL :
NÚMERO: D000B8N396646

DIA, HORA	06/18 07:34
NÚMERO DE FAX/NOME	#4157170800142131332346
DURAÇÃO	00:02:13
PÁGINAS	04
RESULT.	OK
MOD0	NORMAL

Estado do Rio de Janeiro
Poder Judiciário
Tribunal de Justiça
Comarca da Capital
Cartório da 1ª Vara Empresarial
Erasmus Braga, 115 Lam. Central sala 703 CEP: 20020-903 – Centro – Rio de Janeiro – RJ Tel.: 3133 3735/3603
e-mail: cap01vemp@tjrj.jus.br

6336
24

Ofício nº: 90 /2012/OF

Rio de Janeiro, 11 de junho 2012.

Processo nº 0260447-16.2010.8.19.0001

Distribuído em:

Classe/assunto: Falência de Empresários, Societ. Empresárias, Microempresas e Empresas de Peq. Porte – Requerimento – Autofalência

Massa Falida: MASSA FALIDA DE S.A (VIAÇÃO AÉREA RIO - GREANDENSE)

Massa Falida: MASSA FALIDA DE RIO SUL LINHAS AÉREAS S.A

Massa Falida: MASSA FALIDA DE NORDESTE LINHAS AÉREAS S.A

Administrador Judicial: LICKS CONTADORES ASSOCIADOS LTDA

Ilmo. Dr. Procurador,

Comunico a V. Sr.ª, que foi designada a data de 28/06/2012, às 13,00 horas., no Auditório da Corregedoria Geral da Justiça, Desembargador José Navega Cretton, situado na Av. Erasmo Braga, nº 115, 7º andar, Lâmina I, Castelo, Rio de Janeiro/RJ, para a realização do Leilão do bem pertencente a Massa, constituído de: Imóvel situado na Rua Alwin Schrader, nº 1, no Centro, a 50,00m da Rua Itajaí e do entroncamento para a Rua XV de Novembro, Blumenau/SC (Tombado pelo Estado); arrecadado nos autos da FALÊNCIA DE S.A (VIAÇÃO AÉREA RIO GRANDENSE), RIO SUL LINHAS AÉREAS S/A e NORDESTE LINHAS AÉREAS S/A, processo nº. 0260447-16.2010.8.19.0001.

Atenciosamente,

Márcio Rodrigues Soares
Responsável pelo Expediente – Matr. 01/29309
Assino por ordem do MM. Juiz de Direito

À
FAZENDA ESTADUAL DE SANTA CATARINA, através de seus Procuradores.
Rua Tenente Silveira, 60, Centro, Florianópolis, Santa Catarina, CEP: 88.010-300.

Ass. A. C. P.

Osmir Alves da Silva
Procurador do Estado
Administrador Chefe da PROFIS



**PREFEITURA DE
SÃO PAULO**
FINANÇAS

6337
M

OFÍCIO DECAR/GAB nº 588/2012

Ref: Ofícios 105, 107, 112, 154, 161, 167 /2012/OF
Proc. 0260447-16.2010.8.19.0001

Ad AJ

Em. 03.7.12

São Paulo, 22 de junho de 2012.

Exmo. Sr. Juiz de Direito,

Em atenção aos ofícios em referência, através dos quais foi informado leilão dos bens pertencentes à massa falida - arrecadados nos autos da falência de S.A. (VIAÇÃO AÉREA RIO GRANDENSE), RIO SUL LINHAS AÉREAS S/A E NORDESTE LINHAS AÉREAS S/A, informamos que, após apuração dos débitos tributários, enviamos os referidos ofícios à Secretaria de Negócios Jurídicos, Departamento Fiscal – FISC, para providências cabíveis.

Sendo o que temos a informar, aproveitamos o ensejo para manifestar nossos protestos de elevada estima e consideração.

Atenciosamente,

EDUARDO HORLE BARCELLOS
Diretor do Departamento de Arrecadação e Cobrança

ASS/pig

**ESTADO DO RIO DE JANEIRO - PODER JUDICIÁRIO - TRIBUNAL DE JUSTIÇA
COMARCA DA CAPITAL - CARTÓRIO DA 1ª VARA EMPRESARIAL
Rua Erasmo Braga, n.º 115 – Lam. Central – sala 703
Centro – Rio de Janeiro – RJ / CEP 20020-903**

Capital - 01 V. Empresarial

De: Lilian Lima <lilianlima@aasp.org.br>
Enviado em: sexta-feira, 22 de junho de 2012 11:16
Para: Capital - 01 V. Empresarial
Cc: leiloes@rodrigoportella.lel.br; silasleiloeiro@globo.com;
depaula@depaula.lel.br; jr@jonasrymer.lel.br
Assunto: Massa Falida VARig - Ofício 163/2012/OF
Anexos: L Mattos cj 11.pdf; L Mattos cj 21.pdf

6338
41

A/C: 1ª Vara empresarial da Comarca do Rio de Janeiro

A/C: Leiloeiros Públicos Oficiais

AO AJ.
Com. 29.6.12

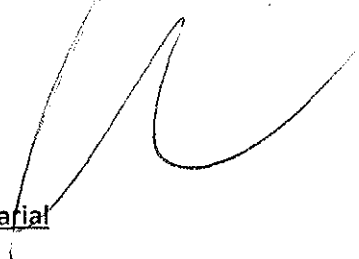

Ref.: Processo nº0260447-16.2010.8.19.0001 – 1ª Vara empresarial

Falência de Empresários, Socied. Empresárias, Microempresas de Pequeno Porte – Requerimento – Autofalência.

Massa Falida: Massa Falida de S.A (Viação Aérea Rio-Grandense)

Massa Falida de Rio Sul Linhas Aéreas S.A

Massa Falida de Nordeste Linhas Aéreas S.A

Administrador Judicial: Licks Contadores Associados LTDA

Em atenção ao ofício nº 163/2012/OF, encaminhado para o condomínio L Mattos, informamos que os conjuntos 11 e 21 de titularidade da Varig S/A Viação AR Grandense está inadimplente referente as cotas condominiais conforme discriminado nas planilhas em anexo, o referido débito é objeto de ação de cobrança (processo nº 583.00.2009.161027-7 17ª Vara Cível do Fórum Central de São Paulo).

A dívida de ambas as unidades totalizam R\$ 224.517,30 referente a cotas condominiais, que deverá ser acrescido de custas judiciais no montante de R\$ 1.530,79 e honorários advocatícios no montante de R\$ 22.451,73, conforme abaixo, perfazendo R\$ 248.499,82.

Dívida unidade 11	R\$135.000,90
Dívida unidade 21	R\$ 89.516,40
Custas processuais	R\$ 1.530,79
Honorários advocatícios	R\$ 22.451,73
Total da dívida	R\$248.499,82

Estamos á disposição para qualquer esclarecimento.

Obrigada.

Att.

Lilian Lima



PODER JUDICIÁRIO FEDERAL
JUSTIÇA DO TRABALHO
TRIBUNAL REGIONAL DO TRABALHO DA 1ª REGIÃO
79A VARA DO TRABALHO DO RIO DE JANEIRO
Rua Gomes Freire, 471 30. andar
Centro Rio De Janeiro 20231-014 RJ
Tel: 21 23807579

6339
cuy

PROCESSO: 0023900-10.2006.5.01.0079 - RTOrd

OFÍCIO - Nº.: 0502/2012

Rio De Janeiro , 25 de Junho de 2012

Autor:

Vera Lucia Maia de Assis

Cláudia de Assis

Jun 25.6.12

Réu:

Varig Logística S.A. - Varilog , Volo do Brasil S.A., VRG Linhas Aereas S.A.

Referência: Remessa de documentos

Excelentíssimo(a) Juiz de Direito

A fim de dar prosseguimento ao processo em epígrafe, encaminho a V. Excelência as cópias que seguem para as providências Cabíveis.

Renovo a Vossa Excelência protestos de consideração e apreço,

Daniela Valle da Rocha Muller
Juiz do Trabalho



PODER JUDICIÁRIO FEDERAL
JUSTIÇA DO TRABALHO
TRIBUNAL REGIONAL DO TRABALHO DA 1ª REGIÃO
79ª Vara do Rio de Janeiro
Av. Gomes Freire, 471 - 3º andar
20231-014 - Centro - Rio de Janeiro - RJ
Tel.: 2380-7579

1033
6340
cey

Processo nº 0023900-10.2006.5.01.0079

Meritíssima Sra. Juíza,

Em cumprimento ao r. despacho de fl. 1027, prestamos os seguintes esclarecimentos:

1. Repercussão da diferença salarial sobre o RSR: não procede a alegação da terceira ré de que é indevida a repercussão da diferença salarial sobre o repouso semanal remunerado, tendo em vista que a sentença, à fl. 551, deferiu os itens "C" e "D" do rol de pedidos, sendo que o pedido da diferença salarial sobre o RSR encontra-se no item "D", à fl. 13 da inicial.

2. Correção monetária e juros de mora: dispõe o art. 124 da Lei nº 11.101/05: "contra a massa falida não são exigíveis juros vencidos após a decretação da falência, previstos em lei ou em contrato, se o ativo apurado não bastar para o pagamento dos credores subordinados". Dessa forma, como não consta dos autos a falência de nenhuma das reclamadas, não cabe a limitação de juros sustentada pela terceira ré.

3. Cota previdenciária: com relação à cota previdenciária, a questão será analisada após a manifestação do Órgão de Recuperação e Cobrança de Créditos da Procuradoria Geral Federal.

4. Informamos abaixo o crédito trabalhista atualizado com base nos cálculos às fls. 1005/1006:

CONDENAÇÃO = R\$ 136.101,02 ou 11.059.117,86 IDTRS
(-) INSS RTE/RDA = R\$ 1.851,13 ou 150.416,96 IDTRS
(-) IR = ISENTA
(-) Multa por embargos protelatórios = R\$ 212,01 ou 17.227,13 IDTRS
Crédito líquido (principal, parcelas devidas e FGTS + 40% não depositado) =
R\$ 134.037,88 ou 10.891.473,77 IDTRS

5. O total devido pela reclamada é de **R\$ 136.101,02 ou 11.059.117,86 IDTRS** nos títulos e valores acima discriminados.

6. Esclarecemos que, no cálculo do imposto de renda, foi observado o art. 12-A da Lei 7.713/88, e os critérios previstos nas IN/RFB 1127/11 e 1145/11.

Autos conclusos a Vossa Excelência.

Rio, 28/11/2011

Juliana Valente de Oliveira
Secretária Calculista



PODER JUDICIÁRIO FEDERAL
JUSTIÇA DO TRABALHO
TRIBUNAL REGIONAL DO TRABALHO DA 1ª REGIÃO
79ª Vara do Rio de Janeiro
Av. Gomes Freire, 471 - 3º andar
20231-014 - Centro - Rio de Janeiro - RJ
Tel.: 3512-7579

1034
R
6341
JY

Processo nº 0023900-10.2006.5.01.0079

Nesta data faço os autos conclusos à Vossa Excelência.

Rio, 28/11/2011

Juliana Valente de Oliveira
Secretária Calculista

Vistos, etc.

Homologo os cálculos, à fl. 1033, no valor de **R\$ 136.101,02** ou **11.059.117,86 IDTRS**, com exceção dos valores referentes à cota previdenciária.

Notifiquem-se as partes, sendo a reclamada para o depósito, em 15 (quinze) dias, sob pena de ser acrescida a multa de 10% sobre o montante da condenação, conforme previsto no artigo 475-J do CPC.

Após a satisfação do crédito homologado, cumpra-se o parágrafo 3º do artigo 879 da CLT, observando-se os requisitos impostos pela Portaria nº 435 do Ministério da Fazenda e o Ato Conjunto TRT 1ª Região/PRF 2ª Região - nº 01/2011.

Rio, 28/11/2011

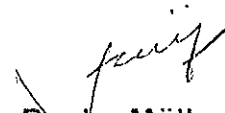
Daniela Valle da Rocha Müller
Juíza do Trabalho



PODER JUDICIÁRIO FEDERAL
JUSTIÇA DO TRABALHO

TRIBUNAL REGIONAL DO TRABALHO DA 1ª REGIÃO

79a Vara do Trabalho do Rio de Janeiro
Rua Gomes Freire, 471 3o. andar
Centro Rio de Janeiro 20231014 RJ
Tel: 21 23807579

12/11/11
6342
ccy

PROCESSO: 0023900-10.2006.5.01.0079 RTOrd
CERTIDÃO DE PUBLICAÇÃO

Certifico que foi publicado no Diário Oficial do Estado do Rio de Janeiro, Parte III, Seção II, à(s) fl(s). 38, de 07/12/2011, quarta-feira (4f). o expediente de 30/11/2011, com o seguinte teor:

Processo: 0023900-10.2006.5.01.0079 - RTOrd

Aut: Vera Lucia Maia de Assis [Adv. Alvaro Sergio Gouvea Quintao (OAB: RJ 88058 - D)]

Réu: Varig Logistica S.A. - Varilog [Adv. Sandra Regina Solla (OAB: SP 154631 - D)],

Réu: Volo do Brasil S.A. [Adv. Afonso Cesar Burlamaqui (OAB: RJ 15925 - D)], Réu:

VRG Linhas Aereas S.A. [Adv. Celso Luis Stevanatto (OAB: RJ 160451 - S)]

Destinatário(s): Réu Varig Logistica S.A. - Varilog, Aut Vera Lucia Maia de Assis, Réu Volo do Brasil S.A., Réu VRG Linhas Aereas S.A.

Tomar ciência da decisão homologatória de fl. 1033, devendo a ré comprovar o depósito do valor homologado de R\$ 136.101,02, correspondente a 11.059.117,86 IDTRS, no prazo de 15 dias, sob pena de execução e aplicação da multa de 10% sobre o montante da condenação, de acordo com o artigo 475-J do CPC.

Em 07/12/2011, quarta-feira (4f).

Arthur Luis Souza da Cunha

Tecnico Judiciario



PODER JUDICIÁRIO FEDERAL
JUSTIÇA DO TRABALHO
TRIBUNAL REGIONAL DO TRABALHO DA 1ª REGIÃO
79ª Vara do Rio de Janeiro
Av. Gomes Freire, 471, 3º andar
Centro RIO DE JANEIRO 20.231-014.
Tel.: 3512-7579.

6343
4

P. 0023900-10.2006.5.01.0079

Certifico que decorreu o prazo de 15 dias sem a comprovação do depósito pela primeira ré.

Autos conclusos.

Em 19/03/12.

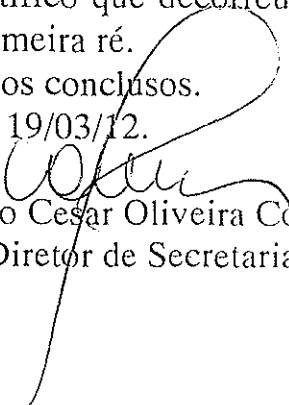
Júlio César Oliveira Corrêa
Diretor de Secretaria

Vistos etc.

Tendo em vista a impossibilidade de satisfação do débito trabalhista pelo devedor principal, haja vista que encontra-se em processo de recuperação judicial e que às demais rés foram solidariamente condenadas, indefiro a expedição de certidão para habilitação do crédito junto ao juízo da recuperação judicial.

Convoło em penhora os depósitos recursais de fls. 568 e 799.

Providencie a Contadoria os saldos atualizados, informando o valor da diferença do crédito.

Após, notifique-se a segunda ré (VRG Linhas Aéreas S/A) para o efetuar o pagamento.

Em 19/03/12

Daniela Valle da Rocha Muller
Juíza do Trabalho

6398
M

WRTI/DAT

Ante a que até a presente data
NÃO houve manifestação dos
partes às 12/06/2012

Álvaro Carneiro Pinto Neto
Analista Judiciário

Verbo de sentença em nome do Sr. OS PCCA
conforme art. 173 do CPC
em 15/06/12
Álvaro Carneiro Pinto Neto



PODER JUDICIÁRIO FEDERAL
JUSTIÇA DO TRABALHO
TRIBUNAL REGIONAL DO TRABALHO DA 1ª REGIÃO
79a Vara do Trabalho do Rio de Janeiro
Rua Gomes Freire, 471 3o. andar
Centro Rio de Janeiro 20231014 RJ
Tel: 21 23807579

104
6300
cy

PROCESSO: 0023900-10.2006.5.01.0079 RTOrd
CERTIDÃO DE PUBLICAÇÃO

Certifico que foi publicado no Diário Oficial do Estado do Rio de Janeiro, Parte III, Seção II, à(s) fl(s). 65, de 24/04/2012, terça-feira (3f). o expediente de 19/04/2012 , com o seguinte teor:

Processo: 0023900-10.2006.5.01.0079 - RTOrd
Aut: Vera Lucia Maia de Assis [Adv. Alvaro Sergio Gouvea Quintao (OAB: RJ 88058 - D)]
Réu: Varig Logistica S.A. - Varilog [Adv. Sandra Regina Solla (OAB: SP 154631 - D)],
Réu: Volo do Brasil S.A. [Adv. Afonso Cesar Burlamaqui (OAB: RJ 15925 - D)], Réu:
VRG Linhas Aereas S.A. [Adv. Celso Luis Stevanatto (OAB: RJ 160451 - S)]
Destinatário(s): Réu Varig Logistica S.A. - Varilog , Aut Vera Lucia Maia de Assis, Réu Volo do Brasil S.A., Réu VRG Linhas Aereas S.A.
Tomar ciência da decisão de fl. 1042 que convola em penhora os depósitos recursais de fls. 568 e 799 e homologa os cálculos de fls. 551, sendo a ré (VRG Linhas Aéreas S.A. para efetuar o pagamento da comprovar a complementação do depósito no valor de R\$120.695,66, correspondente a 9.761.451,63 IDTRS, no prazo de 05 dias.

Em 24/04/2012 , terça-feira (3f).

Claudia Maria Viana Goncalves
Técnico Judiciário



Exmo. Sr. Juiz da
1ª Vara Empresarial do Rio de Janeiro / RJ
Curador das Massas de S.A. Viação Aérea Rio-Grandense, Rio Sul Linhas
Aéreas e Nordeste Linhas Aéreas
Av. Erasmo Braga, n. 115, sala 102-corredor A. Bairro Centro.
RIO DE JANEIRO - RJ
CEP: 20020-000

6346
M

Ciência ao AJ.
Em 29.6.12

NOTIFICAÇÃO

Proc. TRT nº: 0070900-47.2007.5.04.0027 (RO)

RECTE: Renan Nicola de Sampaio, S.A. Viação Aérea Rio-Grandense (Massa Falida), Rio Sul Linhas Aéreas S.A. (Massa Falida), Nordeste Linhas Aéreas S.A. (Massa Falida), Varig Logística S.A. (Em Recuperação Judicial), Volô do Brasil S.A., Vrg Linhas Aéreas S.A., Tap Manutenção e Engenharia Brasil S.A.

REEDO: Os Mesmos, Fundação Ruben Berta

Desembargador-Relator: MARIA HELENA LISOT

Venho, pela presente, informar a V. Exa. que a 6ª Turma deste Tribunal julgará o processo em epígrafe na sessão ordinária do dia 27/06/2012, às 13h30min.

Porto Alegre, 15 de junho de 2012 (sexta-feira).

Rubmar Fanni Adami
Secretário da 6ª Turma

TJRJ - 1ª Vara Empresarial
Recebido em 27/06/2012

Fátima de L. A. Simas
01/23816



PODER JUDICIÁRIO FEDERAL
JUSTIÇA DO TRABALHO - 4ª REGIÃO
RIO GRANDE DO SUL

6347

M

49362
registrada c/ar 20g

17ª VARA DO TRABALHO DE PORTO ALEGRE

Av. PRAIA DE BELAS, 1432/PREDIO II- 5º, Bairro PRAIA DE BELAS, PORTO ALEGRE-RS, CEP 90110-904, Fone:
(051) 3255-2017, email: varapoa_17@trt4.jus.br

Ofício nº 828/2010 Porto Alegre, quarta-feira, 03 de novembro de 2010

Ref. Processo nº: 0044600-78.2007.5.04.0017 Ação Trabalhista - Rito Ordinário

Reclamante: Caio Vinicius Silva Pacheco Prates

Reclamada: S.A. (Viação Aérea Riograndense) (Massa Falida) e outros (4)

Ciência de AT.

Em 02.7.12

Senhor Juiz:

Em cumprimento ao disposto no artigo 6º, parágrafo 6º, da Lei nº 11.101, de 09 de fevereiro de 2005, comunico a V.Exa. o ingresso, neste Juízo, da seguinte ação:

Processo nº: 0044600-78.2007.5.04.0017 Ação Trabalhista - Rito Ordinário

Reclamante: Caio Vinicius Silva Pacheco Prates

Reclamada: S.A. (Viação Aérea Riograndense) (Massa Falida) e outros (4)

Fase: liquidação provisória

Data da Decretação da Falência: 20/08/2010, PROC. 0260447-16.2010.8.19.0001, 1ª VARA EMPRESARIAL DO RIO DE JANEIRO/RJ.

Atenciosamente,

Luciana Kruse
Juíza do Trabalho

Ao Exmo. Sr. Juiz da
1ª VARA EMPRESARIAL DO RIO DE JANEIRO/RJ
AV. ALMIRANTE BARROSO, 139/6º ANDAR, Bairro CENTRO
RIO DE JANEIRO-RJ
CEP: 20020-903



PODER JUDICIÁRIO FEDERAL
JUSTIÇA DO TRABALHO - 4ª REGIÃO
RIO GRANDE DO SUL

77285
registrada c/ar 20g

6348
M

24ª VARA DO TRABALHO DE PORTO ALEGRE

Av. Praia de Belas, 1432/3º Predio II, Bairro Menino Deus, Porto Alegre-RS, CEP 90110-904, email:
varapoa_24@trt4.jus.br

Ofício nº 546/2010 Porto Alegre, sexta-feira, 03 de dezembro de 2010

Ref. Proc nº: 0195300-02.1994.5.04.0024 Ação Trabalhista - Rito Ordinário
Reclamante: RICARDO ANTONIO COSTA BAPTISTA
Reclamada: Rio Sul Linhas Aéreas S.A. (Massa Falida)

Senhor Juiz,

Ciência do AJ
Em 03.12.10

Informo o recebimento, pelo reclamante, do montante de R\$ 8.880,79 (oito mil oitocentos e oitenta reais e setenta e nove centavos), na data de 18/10/2010, a ser deduzido de seu crédito junto ao processo nº **2005.001.072887-7**.

Atenciosamente,

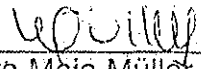
Vanda Iara Maia Müller
Juíza do Trabalho

EXMO. SENHOR JUIZ DA
1ª VARA EMPRESARIAL DO RIO DE JANEIRO/RJ
AV ALMIRANTE BARROSO, 139/6º ANDAR, CENTRO
RIO DE JANEIRO-RJ
CEP: 20020-903



PODER JUDICIÁRIO FEDERAL
JUSTIÇA DO TRABALHO - 4ª REGIÃO
RIO GRANDE DO SUL

6349
M

71930
simples 20g

04ª VARA DO TRABALHO DE PORTO ALEGRE

Av. PRAIA DE BELAS, Prédio I, 1432/4º ANDAR, Bairro PRAIA DE BELAS, PORTO ALEGRE-RS, CEP 90110-000,
Fone: 3255.2004, email: varapoa_04@trt4.jus.br

Ofício nº 1455/2010 Porto Alegre, sexta-feira, 19 de novembro de 2010

Processo nº: 0085600-68.2005.5.04.0004 Ação Trabalhista - Rito Ordinário
Reclamante: Fabiano Silveira da Silva
Reclamada: S.A. (Viação Aérea Riograndense) (Massa Falida) e outros (2)

Senhor Juiz:

Câmara de AJ
Em 02.11.10

Em cumprimento ao disposto no artigo 6º, parágrafo 6º, da Lei nº 11.101, de 09 de fevereiro de 2005, comunico a V.Exa. o ingresso, neste Juízo, da seguinte ação:

Processo nº: 0085600-68.2005.5.04.0004 Ação Trabalhista - Rito Ordinário
Reclamante: Fabiano Silveira da Silva
Reclamada: S.A. (Viação Aérea Riograndense) (Massa Falida) e outros (2)
Data autuação: 25/08/2005
Data audiência: 07/06/2006 às 16h05min
Fase: Liquidação
Data da Decretação da Falência: 20/08/2010

Atenciosamente,

JOSE CESARIO FIGUEIREDO TEIXEIRA
Juiz do Trabalho

Ao Exmo. Sr. Juiz da
1ª VARA EMPRESARIAL DO RIO DE JANEIRO/RJ
AV ALMIRANTE BARROSO, 139/6º ANDAR, Bairro CENTRO
RIO DE JANEIRO-RJ
CEP: 20020-903



PODER JUDICIÁRIO FEDERAL
JUSTIÇA DO TRABALHO - 4ª REGIÃO
RIO GRANDE DO SUL

6350
my

72692
simples 20g

04ª VARÁ DO TRABALHO DE PORTO ALEGRE

AV. PRAIA DE BELAS, Prédio I, 1432/4º ANDAR, Bairro PRAIA DE BELAS, PORTO ALEGRE-RS, CEP 90110-000,
Fone: 3255.2004, email: varapoa_04@trt4.jus.br

Ofício nº 1487/2010 Porto Alegre, sexta-feira, 26 de novembro de 2010

Processo nº: 0056600-52.2007.5.04.0004 Ação Trabalhista - Rito Ordinário
Reclamante: Eduardo Schreiner
Reclamada: S.A. (Viação Aérea Riograndense) (Massa Falida) e outros (3)

Ciência ao AJ
Em, 02.7.12

Senhor Juiz:

Em cumprimento ao disposto no artigo 6º, parágrafo 6º, da Lei nº 11.101, de 09 de fevereiro de 2005, comunico a V.Exa. o ingresso, neste Juízo, da seguinte ação:

Processo nº: 0056600-52.2007.5.04.0004 Ação Trabalhista - Rito Ordinário
Reclamante: Eduardo Schreiner
Reclamada: S.A. (Viação Aérea Riograndense) (Massa Falida) e outros (3)
Data autuação: 21/05/2007
Data audiência: 25/06/2008 às 15h20min
Fase: Solucionado
Data da Decretação da Falência: 20/08/2010

Atenciosamente,

JOSÉ CESÁRIO FIGUEIREDO TEIXEIRA
Juiz do Trabalho

Ao Exmo. Sr. Juiz da
1ª VARA EMPRESARIAL DO RIO DE JANEIRO/RJ
AV ALMIRANTE BARROSO, 139/6º ANDAR, Bairro CENTRO
RIO DE JANEIRO-RJ
CEP: 20020-903



PODER JUDICIÁRIO FEDERAL
JUSTIÇA DO TRABALHO - 4ª REGIÃO
RIO GRANDE DO SUL

46584
registrada c/ar 20g

6381
M

17ª VARA DO TRABALHO DE PORTO ALEGRE

Av. PRAIA DE BELAS, 1432/PREDIO II- 5º, Bairro PRAIA DE BELAS, PORTO ALEGRE-RS, CEP 90110-904, Fone:
(051) 3255-2017, email: varapoa_17@trt4.jus.br

Ofício nº 728/2010

Porto Alegre, terça-feira, 28 de setembro de 2010

Ref. Processo nº: 0000447-52.2010.5.04.0017 Ação Trabalhista - Rito Ordinário

Reclamante: Sérgio Roberto Silveira Paggi

Reclamada: S.A. (Viação Aérea Riograndense) (Massa Falida) e outros (8)

Excelentíssimo(a) Senhor(a) Juiz(a):

Ciência ao A.J.

Em 02.7.10

Em cumprimento ao disposto no artigo 6º, parágrafo 6º, da Lei nº 11.1010, de 09 de fevereiro de 2005, comunico a V. Exa. o ingresso, neste Juízo, da seguinte ação: Processo nº: 0000447-52.2010.5.04.0017 Ação Trabalhista - Rito Ordinário

Reclamante: Sérgio Roberto Silveira Paggi

Reclamada: S.A. (Viação Aérea Riograndense) (Massa Falida) (A/C ADM.JUD.: LICKS CONTADORES ASSOCIADOS) e outros (8)

Data da autuação: 22-04-2010

Data da audiência: 26-05-2010 às 14h03min

Fase: conhecimento

Data da decretação da Falência: 20-08-2010

Atenciosamente,

LUCIANA KRUSE
Juíza do Trabalho

1ª VARA EMPRESARIAL DO RIO DE JANEIRO/RJ
AV ALMIRANTE BARROSO, 139/6º ANDAR, Bairro CENTRO
RIO DE JANEIRO-RJ
CEP: 20020-903



PODER JUDICIÁRIO FEDERAL
JUSTIÇA DO TRABALHO - 4ª REGIÃO
RIO GRANDE DO SUL

46642
registrada c/ar 20g

6352
M

17ª VARA DO TRABALHO DE PORTO ALEGRE

Av. PRAIA DE BELAS, 1432/PREDIO II- 5º, Bairro PRAIA DE BELAS, PORTO ALEGRE-RS, CEP 90110-904, Fone:
(051) 3255-2017, email: varapoa_17@trt4.jus.br

Ofício nº 731/2010 Porto Alegre, quarta-feira, 29 de setembro de 2010

Ref. Processo nº: 0106100-48.2007.5.04.0017 Ação Trabalhista - Rito Ordinário

Reclamante: Marcelo Bernd

Reclamada: S.A. (Viação Aérea Riograndense) (Massa Falida) e outros (2)

Senhor Curador:

Ciências AS
Em 02.7.12

Nos termos do artigo 192 da Lei nº 11.101, de 09.02.05, comunico, para os efeitos do art. 210 do Decreto-Lei nº 7.661, de 21.06.45, o ingresso, neste Juízo, da seguinte ação:

Processo nº: 0106100-48.2007.5.04.0017 Ação Trabalhista - Rito Ordinário

Reclamante: Marcelo Bernd

Reclamada: S.A. (Viação Aérea Riograndense) (Massa Falida) e outros (2)

Data autuação: 14/09/2007

Fase: Execução

Data da Decretação da Falência: 20/08/2010

Atenciosamente,

Luciana Kruse
Juíza do Trabalho

Ao Exmo. Sr. Curador da
1ª VARA EMPRESARIAL DO RIO DE JANEIRO/RJ
AV ALMIRANTE BARROSO, 139/6º ANDAR, Bairro CENTRO
RIO DE JANEIRO-RJ
CEP: 20020-903



PODER JUDICIÁRIO FEDERAL
JUSTIÇA DO TRABALHO - 4ª REGIÃO
RIO GRANDE DO SUL

0353

49428
registrada c/ar 20g.

M

17ª VARA DO TRABALHO DE PORTO ALEGRE

Av. PRAIA DE BELAS, 1432/PREDIO II- 5º, Bairro PRAIA DE BELAS, PORTO ALEGRE-RS, CEP 90110-904, Fone: (051) 3255-2017, email: varapoa_17@trt4.jus.br

Ofício nº 830/2010 Porto Alegre, sexta-feira, 05 de novembro de 2010

Ref. Processo nº: 0260447-16.2010.8.19.0001 (s/n)

Ref. Processo nº: 0060900-18.2007.5.04.0017 Ação Trabalhista - Rito Ordinário

Reclamante: Sirlene Schefer dos Santos

Reclamada: S.A. (Viação Aérea Riograndense) (Massa Falida)

Senhor(a) Juiz(a),

Ciência do A.J.

Em, 02.7.12

Em cumprimento ao disposto no artigo 6º, parágrafo 6º, da Lei nº 11.101, de 09 de fevereiro de 2005, comunico a V. Exa. que tramita neste Juízo a seguinte ação:

Processo nº: 0060900-18.2007.5.04.0017 - Ação Trabalhista - Rito Ordinário;

Reclamante: Sirlene Schefer dos Santos, CPF nº 621.305.600-91;

Reclamada: S.A. (Viação Aérea Riograndense) (Massa Falida), CNPJ nº 92.772.821/0001-64;

Data autuação: 25/05/2007;

Fase: Solucionado;

Data da Decretação da Falência: 20/08/2010.

Atenciosamente,

Luciana Kruse

LUCIANA KRUSE

Juíza do Trabalho Substituta

A Sua Excelência o(a) Senhor(a) Juiz(a) da
1ª VARA EMPRESARIAL DO RIO DE JANEIRO/RJ
AV ALMIRANTE BARROSO, 139/6º ANDAR, Bairro CENTRO
RIO DE JANEIRO-RJ
CEP: 20020-903



PODER JUDICIÁRIO FEDERAL
JUSTIÇA DO TRABALHO - 4ª REGIÃO
RIO GRANDE DO SUL

6384
M

46779
registrada c/ar - 20g

17ª VARA DO TRABALHO DE PORTO ALEGRE

Av. PRAIA DE BELAS, 1432/PREDIO II- 5º, Bairro PRAIA DE BELAS, PORTO ALEGRE-RS, CEP 90110-904, Fone:
(051) 3255-2017, email: varapoa_17@trt4.jus.br

Ofício nº 735/10 Porto Alegre, quarta-feira, 29 de setembro de 2010

Ref. Processo 0090700-28.2006.5.04.0017 Ação Trabalhista - Rito Ordinário
Reclamante: José Luiz Silva de Oliveira
Reclamada: S.A. (Viação Aérea Riograndense) (Massa Falida) e outros (2)

Processo nº 0260447-16.2010.8.19.0001

Senhor Juiz

Ciência do AT.
Em, 02.7.12

Em cumprimento ao disposto no artigo 6º, parágrafo 6º, da Lei nº 11.101, de 09 de fevereiro de 2005, comunico a V.Exa. o ingresso, neste Juízo, da seguinte ação:

Processo nº: 0090700-28.2006.5.04.0017 Ação Trabalhista - Rito Ordinário
Reclamante: José Luiz Silva de Oliveira
Reclamada: S.A. (Viação Aérea Riograndense) (Massa Falida) e TAP
Manutenção e Engenharia Brasil S.A.
Data autuação: 30/08/2006
Fase: liquidação de sentença
Data da Decretação da Falência: 20/08/2010

Atenciosamente

LUCIANA KRUSE
Juíza do Trabalho Substituta

Ao Exmo. Sr. Juiz da
1ª VARA EMPRESARIAL DO RIO DE JANEIRO/RJ
AV ALMIRANTE BARROSO, 139/6º ANDAR, Bairro CENTRO
RIO DE JANEIRO-RJ
CEP: 20020-903



PODER JUDICIÁRIO FEDERAL
JUSTIÇA DO TRABALHO - 4ª REGIÃO
RIO GRANDE DO SUL

46580
registrada c/ar 20g

6355
M

17ª VARA DO TRABALHO DE PORTO ALEGRE

Av. PRAIA DE BELAS, 1432/PREDIO II- 5º, Bairro PRAIA DE BELAS, PORTO ALEGRE-RS, CEP 90110-904, Fone:
(051) 3255-2017, email: varapoa_17@trt4.jus.br

Ofício nº 730/2010 Porto Alegre, sexta-feira, 24 de setembro de 2010

Ref. Processo nº: 0115200-61.2006.5.04.0017 Ação Trabalhista - Rito Ordinário

Reclamante: José Carlos Kaiser

Reclamada: Rio Sul Linhas Aéreas S.A. (Massa Falida) e outros (4)

Senhor Juiz:

*Ciência do AJ.
Em, 24/9/10*

Em cumprimento ao disposto no artigo 6º, parágrafo 6º da Lei nº 11.101, de 09 de fevereiro de 2005, comunico a V.Exa. que tramita neste Juízo a seguinte ação:

Processo nº: 0115200-61.2006.5.04.0017 Ação Trabalhista - Rito Ordinário

Reclamante: José Carlos Kaiser

Reclamada: **Rio Sul Linhas Aéreas S.A. (Massa Falida), S.A. (Viação Aérea Riograndense) (Massa Falida)**, Varig Logística S.A. (em Recuperação Judicial) e VRG Linhas Aéreas S.A. (4)

Data autuação: 07/11/2006

Fase: execução (dívida já quitada pelos valores dos depósitos recursais da Varig Logística S.A. e VRG Linhas Aéreas S.A. (devedoras solidárias)

Data da Decretação da Falência de ambas as empresas: 20/08/2010 - PROC. **0260447-16.2010.8.19.0001.**

Atenciosamente,

Luciana Kruse

Luciana Kruse
Juíza do Trabalho

Ao Exmo. Sr. Juiz da
1ª VARA EMPRESARIAL DO RIO DE JANEIRO/RJ
AV ALMIRANTE BARROSO, 139/6º ANDAR, Bairro CENTRO
RIO DE JANEIRO-RJ
CEP: 20020-903



PODER JUDICIÁRIO FEDERAL
Justiça do Trabalho - TRT 2ª Região

6356

2ª Vara do Trabalho de Guarulhos

PROC. 02216008819995020312 OFÍCIO Nº 267/2011 RELAÇÃO Nº 16/2011
(02216199931202007)

Destinatário: 1ª VARA EMPRESARIAL DO RIO DE JANEIRO
Endereço : AV. ERASMO BRAGA, 115 S/C 103
CENTRO
20020-000 - RIO DE JANEIRO - RJ
GUARULHOS, 15 de Fevereiro de 2011

Ao AJ para ciência

Do: MM. Juiz da 2ª Vara do Trabalho de Guarulhos
Ao: MM. Juiz da 1ª Vara Empresarial do Rio de Janeiro

Em 07.12

Autor: ANDERSON SOARES DE OLIVEIRA
Réu : VARIG SA VIAÇÃO AEREA RIO GRANDENSE

Prezado Senhor,

Solicito a V.Exa. reserva de crédito para pagamento das
custas processuais no valor de R\$ 50,00, que deverão ser transferi-
das diretamente aos cofres públicos da União, mediante guia DARF
código 8019.

Atenciosamente,

RENATA SIMÕES LOUREIRO FERREIRA
Juiz(a) do Trabalho

Endereço do Juízo: AV. TIRADENTES, 1125 2º ANDAR
CENTRO
CEP/Cidade : 07090-000 - GUARULHOS

PROCESSO Nº 02216008819995020312 OFÍCIO Nº 267/2011 RELAÇÃO Nº 16/2011
(02216199931202007)



DESTINATÁRIO
1ª VARA EMPRESARIAL DO RIO DE JANEIRO
AV. ERASMO BRAGA, 115 S/C 103
CENTRO
20020-000 - RIO DE JANEIRO - RJ

ENDEREÇO PARA DEVOLUÇÃO DA CORRESPONDÊNCIA
REMETENTE: 2ª Vara do Trabalho de Guarulhos
AV. TIRADENTES, 1125 2º ANDAR
CENTRO
07090-000 - GUARULHOS-SP

APÓS A 3ª TENTATIVA DE ENTREGA
DEVOLVER AO REMETENTE



PODER JUDICIÁRIO FEDERAL
JUSTIÇA DO TRABALHO - 4ª REGIÃO
RIO GRANDE DO SUL

6357
79914
simples 20g

04ª VARA DO TRABALHO DE PORTO ALEGRE

Av. PRAIA DE BELAS, Prédio I, 1432/4º ANDAR, Bairro PRAIA DE BELAS, PORTO ALEGRE-RS, CEP.90110-000,
Fone: 3255.2004

Ofício nº 0135-P/2011

Porto Alegre, 28 de fevereiro de 2011

Processo nº: 0102900-09.2006.5.04.0004 Ação Trabalhista - Rito Ordinário

Reclamante: Carlos Rodolfo Kram

Reclamada: S.A. (Viação Aérea Riograndense) (Massa Falida) e outros (3)

Senhor Juiz:

*Ao AT p/ audiência
Em 02.7.12*

Em cumprimento ao disposto no artigo 6º, parágrafo 6º, da Lei nº 11.101, de 09 de fevereiro de 2005, comunico a Vossa Excelência o ingresso, neste Juízo, da seguinte ação:

Processo nº: 0102900-09.2006.5.04.0004 Ação Trabalhista - Rito Ordinário

Reclamante: Carlos Rodolfo Kram

Reclamada: S.A. (Viação Aérea Riograndense) (Massa Falida) e outros (3)

Data autuação: 02/10/2006

Data audiência: 10/12/2009 às 09h00min

Fase: Liquidação

Data da Decretação da Falência: 20/08/2010

Processo de falência nº 0260447-16.2010.8.19.0001

Atenciosamente,

FABIANE MARTINS
Juíza do Trabalho

Ao Exmo. Sr. Juiz da
1ª VARA EMPRESARIAL DO RIO DE JANEIRO/RJ
AV ALMIRANTE BARROSO, 139/6º ANDAR, Bairro CENTRO
RIO DE JANEIRO-RJ
CEP: 20020-903



PODER JUDICIÁRIO
Justiça do Trabalho
Tribunal Regional do Trabalho - 9.ª Região

02ª VARA DO TRABALHO DE FOZ DO IGUAÇU
RUA SANTOS DUMONT 460 TERREO - CENTRO
CEP: 85.851-040 Fone: 45-35232247 e-Mail: vdt02foz@trt9.jus.br



Ofício Nº: 2.159.004/2010

Foz do Iguaçu, 16 de setembro de 2010.

DESTINATÁRIO : A SUA SENHORIA O(A) SENHOR(A)
ESCRIVÃO DA 1ª VARA EMPRESARIAL DA COMARCA DO ESTADO DO
RIO DE JANEIRO
AV. ALMIRANTE BARROSO Nº 139 6º ANDAR - CENTRO
20.031-002 - RIO DE JANEIRO - RJ

Referência : 02052-2007-658-09-00-2 (RTOrd - Ajuizada em 27/07/2007)
0205200-52.2007.5.09.0658

Autor : Valcio Luiz Ferri

Réu : S.A. Viação Aérea Rio Grandense (Recuperação Judicial) e outros (2)

Assunto : **INFORMA TRANSFERÊNCIA DE VALORES - REF AUTOS Nº**
2005.001.072887-7

De ordem da Excelentíssima Juíza desta Vara do Trabalho, encaminho a Vossa Senhoria cópia de despacho e de ofício expedido nos autos acima identificados, solicitando a transferência de valores para conta judicial vinculada aos autos 2005.001.072887-7, à disposição desse Juízo. Encaminho, também, cópia do comprovante da realização da operação.

Clovis Grapeggia
Diretor(a) de Secretaria



SIPR460 - Emitido por: KASSIMALI



DOCUMENTO



0009925679

FASE: 12

Certifico que procedi a entrega à ECT (SIMPLES CARTA)

TRT/PR na Internet: www.trt9.gov.br 17/09/2010



PODER JUDICIÁRIO

Justiça do Trabalho

Tribunal Regional do Trabalho - 9.^a Região

02ª VARA DO TRABALHO DE FOZ DO IGUAÇU
RUA SANTOS DUMONT 460 TERREO - CENTRO
CEP: 85.851-040 Fone: (45)3523-2247 e-Mail: vdt02foz@trt9.jus.br

138

Autos nº 02052-2007-658-09-00-2 (RTOrd)
Doc. nº 2.153.918/2009 - Fase: 12 - pag. 1.

6359

M

CERTIDÃO E CONCLUSÃO

Certifico, para os devidos fins, que em 10.8.2009 decorreu o prazo legal para oposição de impugnação à sentença de liquidação e de embargos à execução pela Reclamada Fundação Ruben Berta.

Desta forma, faço os presentes autos conclusos a MM. Juíza do Trabalho desta Vara, em razão do vencimento do prazo, da certidão de fl. 737 e da intimação da 2ª Reclamada (fl. 735) na pessoa de procurador distinto daquele que consta no pedido de fl. 667.

Em 03/09/2009.

Clóvis Grappeggia
Diretor(a) de Secretaria

1. Trata-se de execução definitiva (fl. 391). Assim, considerando o decurso do prazo para a oposição de embargos à execução pela Fundação Ruben Berta, liberem-se ao Exequente os valores decorrentes da penhora de ativos financeiros de sua titularidade, conforme consta na certidão de fl. 737.
2. OFICIE-SE ao Banco Bradesco, solicitando-se que, em 48 horas, transfira para conta judicial vinculada aos presentes autos o valor bloqueado à fl. 584-v.
3. A Reclamada Varig Logística requereu que todas as intimações fossem publicadas em nome do advogado João Vladimir Viland Policeno (fls. 666/7). A intimação de fl. 735 está equivocada em relação a essa Reclamada, portanto, pelo que determino seja renovada (desta feita em nome do procurador substabelecido à fl. 668). O procurador da segunda Reclamada deverá ser intimado também para que informe em que Juízo, endereço e respectivo número de autos se processa a recuperação judicial, pois a informação não consta dos autos.
4. Embora não tenha constado expressamente a referência à Reclamada S.A. Viação Aérea Rio Grandense na certidão de fl. 735, reputo-a intimada sobre o prazo para a oposição de embargos à execução, vez que seu procurador, o advogado Neandro Lunardi, foi devidamente intimado para o ato. Assim, deverá a Secretaria certificar o decurso do prazo para a oposição de embargos à execução para a primeira Reclamada.
5. A Reclamada Varig Logística encontra-se em recuperação judicial. Assim, após o decurso do prazo decorrente da intimação determinada no item 3 "supra", OFICIE-SE à CEF, solicitando-se que transfira os valores decorrentes da penhora de ativos financeiros da segunda Reclamada para agência que atenda o Juízo da recuperação judicial. OFICIE-SE ao respectivo Juízo, com cópia deste despacho e do ofício a ser expedido à CEF, informando-o sobre a transferência de valores.

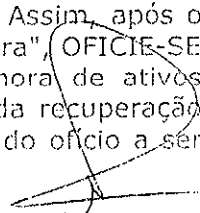



PODER JUDICIÁRIO
Justiça do Trabalho
Tribunal Regional do Trabalho - 9.ª Região

02ª VARA DO TRABALHO DE FOZ DO IGUAÇU
RUA SANTOS DUMONT 460 TERREO - CENTRO
CEP: 85.851-040 Fone: 45-35232247 e-Mail: vdt02foz@trt9.jus.br

Ofício Nº: 2.041.095/2010

Foz do Iguacu, 02 de setembro de 2010.

DESTINATÁRIO : A SUA SENHORIA O(A) SENHOR(A)
GERENTE DA CEF - AGÊNCIA 4002 (FORUM TRABALHISTA)
RUA SANTOS DUMONT, 460 - TERREO - CENTRO
85.851-040 - FOZ DO IGUAÇU - PR

Referência : 02052-2007-658-09-00-2 (RTOrd - Ajuizada em 27/07/2007)
0205200-52.2007.5.09.0658

Autor : Valcio Luiz Ferri - CPF 784.103.129-72

Réu : S.A. Viação Aérea Rio Grandense (Recuperação Judicial) - CNPJ
92.772.821/0001-64 e outros (2)

Assunto : **TRANSFERÊNCIA DE SALDO PARA OUTRO JUÍZO**

De ordem da Excelentíssima Juíza Titular desta Vara do Trabalho, solicito a Vossa Senhoria a transferência do saldo existente nas contas judiciais 042.151.1440-3, 042.151.1436-5 e 042.150.9256-6, referentes aos autos epigrafados, para conta judicial vinculada aos autos 2005.001.072887-7, à disposição do Juízo de Direito da 1ª Vara Empresarial da Comarca do Estado do Rio de Janeiro, mediante comprovação em 48 horas.

Clovis Grapeggia
Diretor(a) de Secretaria

104/4002-0
CEF
03 SET. 2010
Laureto Junio M. Marques
Mat. 04287411
Gerente Gerak



RECEBIMENTO EM QUALQUER AGÊNCIA DA CAIXA
(INSTRUÇÕES: Menu CONTA / DEPÓSITO / ID-JUDICIAL COMUM)

CAIXA

Guia para Depósito Justiça Estadual

6361
44

3ª Via - Depositante

Para obtenção de ID Depósito acesse: www.caixa.gov.br	Agência / operação / conta 2890 040 01500343-9	ID Depósito 04028900001100906-3
	Tribunal / UF TJ RIO DE JANEIRO / RJ	Município RIO DE JANEIRO - CAPITAL

Vara 1ª VARA EMPRESARIAL	Ação de Natureza (2) 1 - Tributária 2 - Não Tributária	Ação Tributária () 1 - Estadual 2 - Municipal
-----------------------------	---	---

Processo 2005010728877	Tipo de Ação/processo RECUPERACAO JUDICIAL
---------------------------	---

Nome do Autor SA VIACAO AEREA RIO-GRANDENSE	CPF/CNPJ 92.772.821/0001-64
--	--------------------------------

Nome do Réu SA VIACAO AEREA RIO GRANDENSE	CPF/CNPJ 92.772.821/0001-64
--	--------------------------------

Nome do Depositante JUSTICA DO TRABALHO DE FOZ DO IGUACU	CPF/CNPJ 03.141.166/0001-16
---	--------------------------------

Número da Guia 00002041095	Data de Emissão 06/09/2010	Depósito em () 1 - Dinheiro 2 - Cheque	Valor do Depósito 402.299,98
-------------------------------	-------------------------------	--	---------------------------------

Autenticação mecânica do depósito	
-----------------------------------	--

CF400204093010068970000888 402.299,98RD1031

CAIXA 2890.040.01500343-9 JUSTICA DO TRABALHO DE

=====

CAIXA ECONOMICA FEDERAL
4002 - JUSTI TRABALHO FOZ DO IGUACU, PR
DATA: 06/09/2010 HORA: 15:05:58
TERMINAL: 1031 HSU: 000868

COMPROVANTE DE LEVANTAMENTO JUDICIAL

CNTAS LEVANTADAS	VALOR LEVANTADO
4002.042.01509256-6	2.777,42
4002.042.01511436-5	69.951,96
4002.042.01511440-3	329.570,60
VALOR TOTAL LEVANTADO	402.299,98
VALOR IRRF	0,00
VALOR PSS	0,00
VALOR CPMF	0,00
TRANSACOES VINCULADAS	0,00
VALOR EM ESPECIE	402.299,98

A presente folha
contém Dois documentos
constantes de COMPRA PAGARE
e outra selo

Clóvis Grappeggia
Diretor de Secretariado

Informações, reclamações, sugestões e elogios
SAC CAIXA: 0800 726 0101
Ouvidoria da CAIXA: 0800 725 7474
www.caixa.gov.br

1ª Via - Via do Cliente

=====



PODER JUDICIÁRIO FEDERAL
JUSTIÇA DO TRABALHO - 4ª REGIÃO
RIO GRANDE DO SUL

67056
simples 20g

6362

M

04ª VARA DO TRABALHO DE PORTO ALEGRE

Av. PRAIA DE BELAS, Prédio I, 1432/4º ANDAR, Bairro PRAIA DE BELAS, PORTO ALEGRE-RS, CEP 90110-000,
Fone: 3255.2004, email: varapoa_04@trt4.jus.br

Ofício nº 1235/2010

Porto Alegre, terça-feira, 28 de setembro de 2010

Ref. Processo nº: 0073100-96.2007.5.04.0004 Ação Trabalhista - Rito Ordinário

Reclamante: José Carlos Pedroso

Reclamada: S.A. (Viação Aérea Riograndense) (Massa Falida) e outros (3)

Senhor Juiz:

*Ao AS para ciência
em, 02.7.12*

Em cumprimento ao disposto no artigo 6º, parágrafo 6º, da Lei nº 11.101, de 09 de fevereiro de 2005, comunico a V.Exa. o ingresso, neste Juízo, da seguinte ação:

Processo nº: 0073100-96.2007.5.04.0004 Ação Trabalhista - Rito Ordinário

Reclamante: José Carlos Pedroso

Reclamada: S.A. (Viação Aérea Riograndense) (Massa Falida) e outros (3)

Data autuação: 28/06/2007

Fase: Liquidação

Data da Decretação da Falência: 20/08/2010

Processo 0260447-16.2010.8.19.0001

Atenciosamente,

José Cesário Figueiredo Teixeira
Juiz do Trabalho

Ao Exmo. Sr. Juiz da
1ª VARA EMPRESARIAL DO RIO DE JANEIRO/RJ
AV ALMIRANTE BARROSO, 139/6º ANDAR, Bairro CENTRO
RIO DE JANEIRO-RJ
CEP: 20020-903



PODER JUDICIÁRIO FEDERAL
JUSTIÇA DO TRABALHO - 4ª REGIÃO
RIO GRANDE DO SUL

73905
simples 20g

6363

W

04ª VARA DO TRABALHO DE PORTO ALEGRE

Av. PRAIA DE BELAS, Prédio I, 1432/4º ANDAR, Bairro PRAIA DE BELAS, PORTO ALEGRE-RS, CEP 90110-000,
Fone: 3255.2004

Ofício nº 1553/2010 Porto Alegre, sexta-feira, 10 de dezembro de 2010

Processo nº: 0081500-65.2008.5.04.0004 Ação Trabalhista - Rito Ordinário
Reclamante: Francisco de Assis Garcia Filho
Reclamada: Gol Linhas Aéreas Inteligentes S.A. e outros (8)

*Ciência do AJ
Em 02.7.10*

Senhor Juiz:

Em cumprimento ao disposto no artigo 6º, parágrafo 6º, da Lei nº 11.101, de 09 de fevereiro de 2005, comunico a V.Exa. o ingresso, neste Juízo, da seguinte ação:

Processo nº: 0081500-65.2008.5.04.0004 Ação Trabalhista - Rito Ordinário
Reclamante: Francisco de Assis Garcia Filho
Reclamada: Gol Linhas Aéreas Inteligentes S.A. e outros (8)
Data autuação: 24/07/2008
Data audiência: 25/03/2010 às 15h20min
Fase: SOLUCIONADO
Data da Decretação da Falência: ambas as reclamadas: S.A. (Viação Aérea Riograndense) (Massa falida) e Nordeste Linhas Aéreas S.A. (Massa Falida) em 20/08/2010

Atenciosamente,

JOSE CESARIO FIGUEIREDO TEIXEIRA
Juiz do Trabalho

Ao Exmo. Sr. Juiz da
1ª VARA EMPRESARIAL DO RIO DE JANEIRO/RJ
AV ALMIRANTE BARROSO, 139/6º ANDAR, Bairro CENTRO
RIO DE JANEIRO-RJ
CEP: 20020-903



PODER JUDICIÁRIO FEDERAL
Justiça do Trabalho - TRT 2ª Região

6364
CIV

6ª Vara do Trabalho de Guarulhos

PROC. 00059006320075020316 OFÍCIO Nº 751/2012 RELAÇÃO Nº 40/2012
(00059200731602001)

Destinatário: 1ª VARA EMPRESARIAL DO RIO DE JANEIRO
Endereço : AV. ALMIRANTE BARROSO 139 6 ANDAR
CENTRO (PROC.:0260447-16-2010.8.19.0001)
20020-903 - RIO DE JANEIRO - RJ
GUARULHOS, 18 de Maio de 2012

Do: MM. Juiz da 6ª Vara do Trabalho de Guarulhos
Ao: MM. Juiz da 1ª Vara Empresarial da Comarca do Rio de Janeiro

Autor: Karen Luciene Vieira Lopes Penteadó Correa
Réu : M-F DE VIAÇÃO AÉREA RIO GRANDENSE

Prezado Senhor,

*Ofício se com a
conta da marca.*

Pelo presente, solicito informações para a transferência dos depósitos existentes nos autos 0059/2007 (nossô) para os autos 0260447-16-2010.8.19.0001 (vosso).

Em 02.7.12

Atenciosamente,

LIBIA DA GRAÇA PIRES
Juiz(a) do Trabalho

Endereço do Juízo: AV. TIRADENTES, 1125 - 6º ANDAR
CENTRO
CEP/Cidade : 07090-000 - GUARULHOS

15-09-2012 15:58:56 SA

PROCESSO Nº 00059006320075020316 OFÍCIO Nº 751/2012 RELAÇÃO Nº 40/2012
(00059200731602001)



DESTINATÁRIO
1ª VARA EMPRESARIAL DO RIO DE JANEIRO
AV. ALMIRANTE BARROSO 139 6 ANDAR
CENTRO (PROC.:0260447-16-2010.8.19.0001)
20020-903 - RIO DE JANEIRO - RJ

ENDEREÇO PARA DEVOLUÇÃO DA CORRESPONDÊNCIA
REMETENTE: 6ª Vara do Trabalho de Guarulhos
AV. TIRADENTES, 1125 - 6º ANDAR
CENTRO
07090-000 - GUARULHOS-SP

APÓS A 3ª TENTATIVA DE ENTREGA
DEVOLVER AO REMETENTE

Estado do Rio de Janeiro
Poder Judiciário
Tribunal de Justiça
Comarca da Capital
Cartório da 1ª Vara Empresarial
Erasmio Braga, 115 Lam. Central sala703CEP: 20020-903 - Centro - Rio de Janeiro - RJ Tel.: 3133 3735/3603
e-mail: cap01vemp@tjrj.jus.br

Ofício: 1202/2012/OF

Rio de Janeiro, 18 de julho de 2012.

Processo : 0260447-16.2010.8.19.0001

Distribuído em: 13/08/2010

Classe/Assunto: Falência de Empresários, Societ. Empresárias, Microempresas e Empresas de Peq. Porte - Requerimento - Autofalência

Massa Falida: MASSA FALIDA DE S.A. (VIAÇÃO AÉREA RIO-GRANDENSE)

Massa Falida: MASSA FALIDA DE RIO SUL LINHAS AEREAS S A

Massa Falida: MASSA FALIDA DE NORDESTE LINHAS AEREAS S A

Administrador Judicial: LICKS CONTADORES ASSOCIADOS LTDA

Exmo(a). Sr(a). Dr(a). Juiz(a),

Venho, pelo presente, tendo em vista o constante do processo em referência, em resposta ao Ofício nº 751/2012, relativo ao Proc. nº 00059006320075020316, informar a Vossa Excelência que a ação de recuperação judicial foi julgada encerrada em sentença prolatada em 02/09/2009, pendente de recurso interposto; **que foi decretada a falência das empresas em sentença prolatada em 20/08/2010, no processo nº 0260447-16.2010.8.19.0001, pendente de recurso interposto; que os depósitos existentes nos vossos autos devem ser transferidos para a conta nº 1600125350631 - Agência Poder Judiciário do Tribunal de Justiça do Estado do Rio de Janeiro, à disposição deste MM. Juízo;** que, diante do princípio da inércia da jurisdição, os pedidos de habilitações de créditos devem ser requeridos pela parte interessada, em petição devidamente instruída, por dependência ao feito falimentar, diretamente neste MM. Juízo, na forma da lei; que os autos falimentares encontram-se em fase de arrecadação e alienação de bens móveis e imóveis; que o Administrador Judicial trata-se de Licks Contadores Associados S/A., situado à Av. Rio Branco nº 143 - 3º andar, Centro - RJ - Tel.2506-0750; que o e-mail disponível para contato é massafalida.cac@voenordeste.com.br.

Aproveito a oportunidade para renovar protestos de elevada estima e consideração.

Atenciosamente,

Márcio Rodrigues Soares
Responsável pelo Expediente - Matr. 01/29309
Assino por ordem do MM. Juiz de Direito

Ao MM. JUÍZO DA 6ª VARA DO TRABALHO DE GUARULHOS
Av. Tiradentes, nº 1125, 6º andar, Centro, Guarulhos, SP, Cep.07090-000



PODER JUDICIÁRIO FEDERAL
Justiça do Trabalho - TRT. 2ª Região

17ª Vara do Trabalho de São Paulo - Capital

PROC. 017-0972/2001 OFÍCIO Nº 1712/2010 RELAÇÃO Nº 51/2010

Destinatário: 1ª Vara Empresarial do Rio de Janeiro
Endereço : RUA ALMIRANTE BARROSO, 139
6º ANDAR, CENTRO
20020-903 - RIO DE JANEIRO - RJ
SÃO PAULO, 19 de Novembro de 2010

Do: MM. Juiz da 17ª Vara do Trabalho de São Paulo - Capital
Ao: MM. Juiz da 1ª Vara Empresarial do Rio de Janeiro

Autor: MAX FABIAN NUNES RIBAS
Réu : VARIG LOGÍSTICA S/A - EM RECUPERAÇÃO JUDICIAL

MM. Juiz

Pelo presente, reitero o ofício 389/2010, expedido em 19 de março de 2010. Tendo em vista a decisão proferida nos autos do Conflito de Competência nº 94877/RJ, que decidiu pela competência desse juízo empresarial para prosseguimento da execução contra a executada, os depósitos existentes nos autos da ação trabalhista deverão ser transferidos a essa 1ª Vara Empresarial. Para que tal providência seja efetivada, solicito informações a respeito do banco, agência e conta para os quais as transferências serão efetuadas.

Atenciosamente,

VALDIR RODRIGUES DE SOUZA
Juiz(a) do Trabalho

Endereço do Juízo: AV. MARQUES DE SÃO VICENTE, 235,
8º ANDAR, BLOCO A - BARRA FUNDA
CEP/Cidade : 01139-001 - SÃO PAULO

6366
27
Ofício - se informando
a conta da marca falida.

Em, 02.7.12

PROCESSO Nº 017-0972/2001 OFÍCIO Nº 1712/2010 RELAÇÃO Nº 51/2010

Carta

0512235903 - DR/SPM
TRT - 2ª Região

CORREIOS

DESTINATÁRIO

1ª Vara Empresarial do Rio de Janeiro
RUA ALMIRANTE BARROSO, 139
6º ANDAR, CENTRO
20020-903 - RIO DE JANEIRO - RJ

ENDEREÇO PARA DEVOLUÇÃO DA CORRESPONDÊNCIA

REMETENTE: 17ª Vara do Trabalho de São Paulo - Capital
AV. MARQUES DE SÃO VICENTE, 235,
8º ANDAR, BLOCO A - BARRA FUNDA
01139-001 - SÃO PAULO-SP

APÓS A 3ª TENTATIVA DE ENTREGA
DEVOLVER AO REMETENTE

Estado do Rio de Janeiro
Poder Judiciário
Tribunal de Justiça
Comarca da Capital
Cartório da 1ª Vara Empresarial
Erasmus Braga, 115 Lam. Central sala703CEP: 20020-903 - Centro - Rio de Janeiro - RJ Tel.: 3133 3735/3603
e-mail: cap01vemp@tjrj.jus.br

6367
my

Ofício: 1203/2012/OF

Rio de Janeiro, 18 de julho de 2012.

Processo : 0260447-16.2010.8.19.0001

Distribuído em: 13/08/2010

Classe/Assunto: Falência de Empresários, Socied. Empresárias, Microempresas e Empresas de Peq.
Porte - Requerimento - Autofalência

Massa Falida: MASSA FALIDA DE S.A. (VIAÇÃO AÉREA RIO-GRANDENSE)

Massa Falida: MASSA FALIDA DE RIO SUL LINHAS AEREAS S A

Massa Falida: MASSA FALIDA DE NORDESTE LINHAS AEREAS S A

Administrador Judicial: LICKS CONTADORES ASSOCIADOS LTDA

Exmo(a). Sr(a). Dr(a). Juiz(a),

Venho, pelo presente, tendo em vista o constante do processo em referência, em resposta ao Ofício nº 1712/2010, relativo ao Proc. nº 017-0972/2001, informar a Vossa Excelência que a ação de recuperação judicial foi julgada encerrada em sentença prolatada em 02/09/2009, pendente de recurso interposto; **que foi decretada a falência das empresas em sentença prolatada em 20/08/2010, no processo nº 0260447-16.2010.8.19.0001, pendente de recurso interposto; que os depósitos existentes nos vossos autos devem ser transferidos para a conta nº 1600125350631 - Agência Poder Judiciário do Tribunal de Justiça do Estado do Rio de Janeiro, à disposição deste MM. Juízo;** que, diante do princípio da inércia da jurisdição, os pedidos de habilitações de créditos devem ser requeridos pela parte interessada, em petição devidamente instruída, por dependência ao feito falimentar, diretamente neste MM. Juízo, na forma da lei; que os autos falimentares encontram-se em fase de arrecadação e alienação de bens móveis e imóveis; que o Administrador Judicial trata-se de Licks Contadores Associados S/A., situado à Av. Rio Branco nº 143 - 3º andar, Centro - RJ - Tel.2506-0750; que o e-mail disponível para contato é massafalida.cac@voenordeste.com.br.

Aproveito a oportunidade para renovar protestos de elevada estima e consideração.

Atenciosamente,

Márcio Rodrigues Soares
Responsável pelo Expediente - Matr. 01/29309
Assino por ordem do MM. Juiz de Direito

Ao MM. JUÍZO DA 17ª VARA DO TRABALHO DE SÃO PAULO
Av. Marquês de São Vicente, nº 235, 8º andar, Blocó A, Barra Funda, São Paulo, SP, Cep.01139-001



0368
21

EXMO. SR. DR. JUIZ DE DIREITO DA 1ª VARA EMPRESARIAL DA COMARCA DA CAPITAL – ESTADO DO RIO DE JANEIRO.

Processo nº ~~0111506-37.2004.8.19.0001 (2004.001.113493-4)~~

0260447-16.2010.8.19.0001 *unf/29359*

LUIZ TENORIO DE PAULA, SILAS BARBOSA PEREIRA, RODRIGO LOPES PORTELLA e JONAS RYMER, Leiloeiros Públicos Oficiais, nos autos da Falência de S.A. (VIAÇÃO AÉREA RIO GRANDENSE), RIO SUL LINHAS AÉREAS S/A e NORDESTE LINHAS AÉREAS S/A, vem, com a devida vênia, Requerer a V. Ex.ª a juntada das inclusas Guia de Depósitos Judiciais, com saldo a favor da Massa no montante de R\$25.505.743,76 (vinte e cinco milhões, quinhentos e cinco mil, setecentos e quarenta e três Reais e setenta e seis centavos), face arrematações, nos leilões ocorridos do dia 28/07/2012, conforme autos as fls. -.

Nestes Termos,

Pede Deferimento.

Rio de Janeiro, 17 de julho de 2012.

[Signature]
Luiz Tenório de Paula
Leiloeiro Público Oficial
Mat. 19 Jucerja

[Signature]
Rodrigo Lopes Portella
Leiloeiro Público Oficial
Mat. 55 Jucerja

[Signature]
Silas Barbosa Pereira
Leiloeiro Público Oficial
Mat. 112 Jucerja

[Signature]
Jonas Rymer
Leiloeiro Público Oficial
Mat. 79 Jucerja

[Handwritten notes]
28/07/12
unf/29359

6284
111

1970-71

...

815, 5830 5830 5830 (111) 111/23304

0370
w

TRIBUNAL DE JUSTIÇA DO ESTADO DO RIO DE JANEIRO
 GUIA DE DEPÓSITO JUDICIAL VIA BOLETO DE COBRANÇA
 Autor: S.A. (VIACAO AEREA RIO-GRANDEN
 Réu: SA VIACAO AEREA RIOGRANDENSE
 RIO DE JANEIRO - 1 VARA EMPRESARIAL
 Processo: 2604471620108190001 - ID 081010000005676381
 ATENÇÃO! Observar o prazo definido pelo Juízo competente
 para efetivação do depósito.
 Texto de Responsabilidade do Depositante: ARREMATÇÃO

13/07/2012 - BANCO DO BRASIL - 11:59:10
 481210493 0134

OUVIDORIA BB 0800 729 5678
 COMPROVANTE DE PAGAMENTO DE TITULOS

=====

BANCO DO BRASIL S.A.

00190000090161072800034512677183154830035500000
 NOSSO NUMERO 16107880034512877
 CONVENIO 01610788
 SISTEMA DJO - DEPOSITO JUDICIAL
 AGENCIA/COD. CEDENTE 2234/99747159
 DATA DE VENCIMENTO 11/10/2012
 DATA DO PAGAMENTO 13/07/2012
 VALOR DO DOCUMENTO 355.000,00
 VALOR COBRADO 355.000,00
 DADOS CHEQUE: 033 237 0265 7751.252.208 013.153

NR. AUTENTICACAO 1.2FF.04A.8A1.B70.F7F
 LEIA NO VERSO COMO CONSERVAR ESTE DOCUMENTO,
 ENTRE OUTRAS INFORMACOES.

03/07/2012
 11:59:10
 481210493
 0134
 0800 729 5678
 01610788
 2234/99747159
 11/10/2012
 13/07/2012
 355.000,00
 355.000,00
 033 237 0265 7751.252.208 013.153
 1.2FF.04A.8A1.B70.F7F

CEDENTE : BANCO DO BRASIL S/A

RECIBO DE SACADO

Nome do Cliente REDE VITORIOSA DE COMUNICACOES		Data de Vencimento 11/10/2012	Valor Original 355.000,00
Agência / Código do Cedente 2234 / 99747159-0	Nosso Número 16107880034512877		Autenticação Eletrônica

6371
MM

2012

TRIBUNAL DE JUSTIÇA DO ESTADO DO RIO DE JANEIRO
 GUIA DE DEPÓSITO JUDICIAL VIA BOLETO DE COBRANÇA
 Autor: S.A. (VIACAO AEREA RIO-GRANDEN
 Réu: SA VIACAO AEREA RIOGRANDENSE
 RIO DE JANEIRO - 1 VARA EMPRESARIAL
 Processo: 2604471620108190001 - ID 081010000005677132
 ATENÇÃO! Observar o prazo definido pelo Juízo competente
 para efetivação do depósito.
 Texto de Responsabilidade do Depositante: ARREMATAÇÃO

13/07/2012 - BANCO DO BRASIL - 11:57:24
 481210493 0132
 OUVIDORIA BB 0800 729 5678
 COMPROVANTE DE PAGAMENTO DE TITULOS

=====

BANCO DO BRASIL S.A.

00190000090161078800034513572109754830006250000
 NOSSO NUMERO 15107880034513572
 CONVENIO 01610786
 SISTEMA DJD - DEPOSITO JUDICIA
 AGENCIA/COD. CEDENTE 2234/9974/159
 DATA DE VENCIMENTO 11/10/2012
 DATA DO PAGAMENTO 13/07/2012
 VALOR DO DOCUMENTO 62.500,00
 VALOR COBRADO 62.500,00
 DADOS CHEQUE: 001 341 4083 3120.024.838 001.102

=====

NR. AUTENTICACAO D.0E7.0C7.F0C.998.122
 LEIA NO VERSO COMO CONSERVAR ESTE DOCUMENTO,
 ENTRE OUTRAS INFORMACOES.

R\$ 62.500,00

CEDENTE : BANCO DO BRASIL S/A

RECIBO DE SACADO

Nome do Cliente		Data de Vencimento	Valor Cobrado
ZACHARY EVAN MAZUR		11/10/2012	62.500,00
Agência - Código do Cedente	Número do Documento		Valor em Letras
2234 / 99747159-0	16107880034513572		

6372
N

TRIBUNAL DE JUSTIÇA DO ESTADO DO RIO DE JANEIRO
GUIA DE DEPÓSITO JUDICIAL VIA BOLETO DE COBRANÇ
Autor: S.A. (VIACAO AEREA RIO-GRANDEN
Réu: SA VIACAO AEREA RIOGRANDENSE
RIO DE JANEIRO - 1 VARA EMPRESARIAL

13/07/2012 - BANCO DO BRASIL - 11:58:17
481210493 0133
OUVIDORIA BB 0800 729 5678
COMPROVANTE DE PAGAMENTO DE TITULOS

Processo: 2604471620108190001 - ID 0810100000567697;
ATENÇÃO! Observar o prazo definido pelo Juízo competente
para efetivação do depósito.
Texto de Responsabilidade do Depositante: ARREMATAC.

=====

BANCO DO BRASIL S.A.

=====

00190000090161078800034513450188954830006250000
NOSSO NUMERO 16107880034513450
CONVENIO 01610788
SISTEMA DJD - DEPOSITO JUDICIAL
AGENCIA/COD. CEDENTE 2234/99747159
DATA DE VENCIMENTO 11/10/2012
DATA DO PAGAMENTO 13/07/2012
VALOR DO DOCUMENTO 62.500,00
VALOR COBRADO 62.500,00
DADOS CHEQUE: 001 341 8997 4184,022.648 100.703

=====

NR.AUTENTICACAO A.708,E13,0DB,DCE.B72
LEIA NO VERSO COMO CONSERVAR ESTE DOCUMENTO,
ENTRE OUTRAS INFORMACCES.

161, 5827, 5828
08/09/2012

CEDENTE : BANCO DO BRASIL S/A

RECIBO DE SACADO

Nome do Cliente		Data de Vencimento	Valor Faturado
LELA MENAGED		11/10/2012	62.500,00
Agência - Código do Cedente	Número Número		
2234 / 99747159-0	16107880034513450		

6373
dy

TRIBUNAL DE JUSTIÇA DO ESTADO DO RIO DE JANEIRO
GUIA DE DEPÓSITO JUDICIAL VIA BOLETO DE COBRANÇA
Autor: S.A. (VIACAO AEREA RIO-GRANDEN
Réu: SA VIACAO AEREA RIOGRANDENSE
RIO DE JANEIRO - 1 VARA EMPRESARIAL
Processo: 2604471620108190001 - ID 081010000005637564
ATENÇÃO! Observar o prazo definido pelo Juízo competente
para efetivação do depósito.
Texto de Responsabilidade do Depositante: ARREMATÇÃO

13/07/2012 - BANCO DO BRASIL -- 15:10:46
481214148 0241

OUVIDORIA BB 0800 729 5678
COMPROVANTE DE PAGAMENTO DE TITULOS

=====

BANCO DO BRASIL S.A.

=====

001900000901610788003344/7012180454810167800000
NOSSO NUMERO 16107880034477012
CONVENIO 01510788

SISTEMA DJO - DEPÓSITO JUDICIAL

AGENCIA/COD. CEDENTE 2234/99747159
DATA DE VENCIMENTO 09/10/2012
DATA DO PAGAMENTO 13/07/2012
VALOR DO DOCUMENTO 1.670.000,00
VALOR COBRADO 1.670.000,00
DADOS CHEQUE: 007 033 2186 813.019.850 005.960

=====

NR.AUTENTICACAO 2,89E.7C3,5EE,58E,E22
LEIA NO VERSO COMO CONSERVAR ESTE DOCUMENTO,
ENTRE OUTRAS INFORMACCES.

CEDENTE : BANCO DO BRASIL S/A		RECIBO DE SACADO
Nome do Cliente	Data do Vencimento	Valor Cobrado
SANTA CASA DE MISERICORDIA DE	09/10/2012	1.670.000,00
Agência / Código do Cedente	Nosso Número	Autenticação Mecânica
2234 / 99747159-0	16107880034477012	

16107880034477012
13/07/2012

61370
RM

TRIBUNAL DE JUSTIÇA DO ESTADO DO RIO DE JANEIRO
 GUIA DE DEPÓSITO JUDICIAL VIA BOLETO DE COBRANÇA
 Autor: S.A. (VIACAO AEREA RIO-GRANDEN
 Réu: SA VIACAO AEREA RIOGRANDENSE
 RIO DE JANEIRO - 1 VARA EMPRESARIAL
 Processo: 2604471620108190001 - ID 081010000005596116
 ATENÇÃO! Observar o prazo definido pelo Juízo competente
 para efetivação do depósito.
 Texto de Responsabilidade do Depositante: ARREMATÇÃO JUDIC
 IAL - LOTE 04

ESTADO DO RIO DE JANEIRO
 TRIBUNAL DE JUSTIÇA
 VARA EMPRESARIAL Nº 01
 PROCESSO Nº 2604471620108190001 - ID 081010000005596116

RECEBIMOS DO BANCO DO BRASIL S/A
 O VALOR DE R\$ 70.000,00
 EM FAVOR DO DEPOSITANTE
 DE NOME ADALBERTO DIAS
 EM DATA DE 08/10/2012
 PARA O DEPOSITO JUDICIAL
 EM FAVOR DO RÉU SA VIACAO AEREA RIOGRANDENSE
 PROCESSO Nº 2604471620108190001 - ID 081010000005596116
 VALOR DO PAGAMENTO R\$ 70.000,00
 VALOR DO BOLETO R\$ 70.000,00
 DATA DE VENCIMENTO 08/10/2012

ARREMATÇÃO JUDICIAL Nº 01/2012
 LOTAÇÃO Nº 04
 VALOR DO DEPÓSITO R\$ 70.000,00
 DATA DE VENCIMENTO 08/10/2012

CEDENTE : BANCO DO BRASIL S/A		RECIBO DE SACADO
Nome do Cliente ADALBERTO DIAS	Data de Vencimento 08/10/2012	Valor Cobrado 70.000,00
Agência / Código do Cedente 2234 / 99747159-0	Nosso Número 16107880034425134	Autenticação Mecânica

Ms. 5827 5822
 08/10/2012
 (Assinatura)

6325

TRIBUNAL DE JUSTIÇA DO ESTADO DO RIO DE JANEIRO
GUIA DE DEPÓSITO JUDICIAL VIA BOLETO DE COBRANÇA

Autor: S.A. (VIACAO AEREA RIO-GRANDEN

Réu: SA VIACAO AEREA RIOGRANDENSE

RIO DE JANEIRO - 1 VARA EMPRESARIAL

Processo: 2604471620108190001 - ID 081010000005592820

ATENÇÃO! Observar o prazo definido pelo Juízo competente
para efetivação do depósito.

Texto de Responsabilidade do Depositante: REF. ARREMATÇÃO D
O ITEM 06 - IMÓVEL EM SANTA CATARINA ✓

10/07/2012 BANCO DO BRASIL - 10:30:30
481712672 0078
OUVIDORIA BB 0800 729 5678
COMPROVANTE DE PAGAMENTO DE TITULOS

BANCO DO BRASIL S.A.

00100000000161078800034422051184954800044200000
NOSSE NUMERO 16107880034422051
CONVENIO 01610788
SISTEMA DJO - DEPOSITO JUDICIAL
AGENCIA/COD. CEDENTE 2234/99747159
DATA DE VENCIMENTO 08/10/2012
DATA DO PAGAMENTO 10/07/2012
VALOR DO DOCUMENTO 442.000,00
VALOR COBRADO 442.000,00
DADOS CHEQUE: 016 041 1011 600,120,102 000,001

NR. AUTENTICACAO 0.38C.672.EA9.9A6.1BA
LEIA NO VERSO COMO CONSERVAR ESTE DOCUMENTO,
ENTRE OUTRAS INFORMACOES.

CEDENTE : BANCO DO BRASIL S/A

RECIBO DE SACADO

Nome do Cliente	Data de Vencimento	Valor Cobrado
E.L.H. ADMINISTRADORA DE BENS	08/10/2012	442.000,00
Agência / Código do Cedente	Nosso Número	Autenticação Mecânica
2234 / 99747159-0	16107880034422051	

16107880034422051
10/07/2012

6376
nu

TRIBUNAL DE JUSTIÇA DO ESTADO DO RIO DE JANEIRO
GUIA DE DEPÓSITO JUDICIAL VIA BOLETO DE COBRANÇA
Autor: S.A. (VIACAO AEREA RIO-GRANDEN
Réu: SA VIACAO AEREA RIOGRANDENSE
RIO DE JANEIRO - 1 VARA EMPRESARIAL
Processo: 2604471620108190001 - ID 081010000005637530
ATENÇÃO! Observar o prazo definido pelo Juízo competente
para efetivação do depósito.
Texto de Responsabilidade do Depositante: ARREMATÇÃO

13/07/2012 - BANCO DO BRASIL - 15:09:17
481214148 0240
OUVIDORIA BB 0800 729 5678
COMPROVANTE DE PAGAMENTO DE TITULOS

=====

BANCO DO BRASIL S.A.

00190000090161078800034476940163454810106000000
NOSSO NUMERO 16107880034476940
CONVENIO 01610768

SISTEMA DJD - DEPOSITO JUDICIAL 2234/99747159
AGENCIA/COD. CEDENTE 09/10/2012
DATA DE VENCIMENTO 13/07/2012
DATA DO PAGAMENTO 1.060.000,00
VALOR DO DOCUMENTO 1.060.000,00
VALOR COBRADO 1.060.000,443
DADOS CHEQUE: 016 341 6561 1138.000.221 000.443

=====

NR. AUTENTICACAO 7.4E8.DF8.190.401.1ED
LEIA NO VERSO COMO CONSERVAR ESTE DOCUMENTO,
ENTRE OUTRAS INFORMACOES.

CEDENTE : BANCO DO BRASIL S/A

RECIBO DE SACADO

Nome do Cliente PARCERIA-ADMINISTRACAO E PARTI		Data do Vencimento 09/10/2012	Valor Cobrado 1.060.000,00
Agência / Código do Cedente 2234 / 99747159-0	Nosso Número 16107880034476940	Autenticação Mecânica	

Am. 5881/5881
Cec. 11/01/2012

6377
W

TRIBUNAL DE JUSTIÇA DO ESTADO DO RIO DE JANEIRO
GUIA DE DEPÓSITO JUDICIAL VIA BOLETO DE COBRANÇA

Autor: S.A. (VIACAO AEREA RIO-GRANDEN

Réu: SA VIACAO AEREA RIOGRANDENSE

RIO DE JANEIRO - 1 VARA EMPRESARIAL

Processo: 2604471620108190001 - ID 081010000005596272

ATENÇÃO! Observar o prazo definido pelo Juízo competente
para efetivação do depósito.

Texto de Responsabilidade do Depositante: ARREMATAÇÃO JUDICIAL - LOTE 08

15/07/2012 - BANCO DO BRASIL - 10011114
72341017 0000

BOLETO DE PAGAMENTO DE 08/10/2012
LIDENCIANTE DE PAGAMENTO DE 08/10/2012

.....
BANCO DO BRASIL S.A.

.....
BANCO DO BRASIL S.A. - DEPOSITO JUDICIAL
Nº 08/10/2012

.....
BANCO DO BRASIL S.A. - DEPOSITO JUDICIAL
AGÊNCIA CEB. CEDENTE 099747159
DATA DE VENCIMENTO 08/10/2012
DATA DO PAGAMENTO 08/07/2012
PRazo DO DOCUMENTO 2.205.000,00
VALOR COBRADO 2.205.000,00
DATA DE EMISSÃO: 033 033 3049 3049 000 000 013

.....
AUTENTICAÇÃO B.078.119.703.897.142
LEIA NO VERSO COMO CONSERVAR ESTE DOCUMENTO.
ENTRE OUTRAS INFORMAÇÕES.

RECIBO DE SACADO
R/S. 5882 158005 (C) 08/10/2012

CEDENTE : BANCO DO BRASIL S/A

RECIBO DE SACADO

Nome do Cliente		Data de Vencimento	Valor Cobrado
SIDNEI ALISSON SILVA		08/10/2012	2.205.000,00
Agência / Código do Cedente	Nosso Número	Autenticação Mecânica	
2234 / 99747159-0	16107880034425245		

6378
114

TRIBUNAL DE JUSTICA DO ESTADO DO RIO DE JANEIRO
CUIA DE DEPOSITO JUDICIAL VIA BOLETO DE COBRANCA
Autor: S.A. VIACAO AEREA RIO-GRANDE
Reu: SA VIACAO AEREA RIOGRANDENSE
RIO DE JANEIRO - 1 VARA EMPRESARIAL
Processo: 2604471620198190001 - ID 06191008901744 - 141
ATENCAO: Observar o prazo definido pelo Juiz competente
para efetivação do depósito
Texto de Responsabilidade do Depositante: Preço Arrematação
Judicial Lotes 9 e 10 Leilão 28/06/12 ✓

CEDENTE: BANCO DO BRASIL S.A.

Número do boleto		Valor	
0158 SAOJOEL EMPRETECAMENTO S/A		R\$ 1.000,00	
Código de barras		Número do boleto	
0234 98747 987		16097890124471650	

RECIBO DE SAUADO

Em 10/07/2012, foi pago o valor de R\$ 1.000,00 (um mil e zero reais) referente ao boleto de cobrança nº 0158 SAOJOEL EMPRETECAMENTO S/A, emitido em 06/07/2012, pelo Sr. [nome não legível].

Fls. 5884/5885 (an) cont. de 129207

6379
M

TRIBUNAL DE JUSTIÇA DO ESTADO DO RIO DE JANEIRO
GUIA DE DEPÓSITO JUDICIAL VIA BOLETO DE COBRANÇA
Autor: S.A. (VIACAO AEREA RIO-GRANDEN
Réu: SA VIACAO AEREA RIOGRANDENSE
RIO DE JANEIRO - 1 VARA EMPRESARIAL
Processo: 2604471620108190001 - ID 08101000005637637
ATENÇÃO! Observar o prazo definido pelo Juízo competente
para efetivação do depósito.
Texto de Responsabilidade do Depositante: ARREMATÇÃO

12/07/2012 - BANCO DO BRASIL - 10:27:21
481214148 0032
OUVIDORIA BB 0800 729 5678
COMPROVANTE DE PAGAMENTO DE TITULOS

BANCO DO BRASIL S.A.

00190000090161078800034477076181354810125900000
NOSSO NUMERO 16107880034477078
CONVENIO 01610788
SISTEMA DJO - DEPOSITO JUDICIA
AGENCIA/COD. CEDENTE 2234/99747159
DATA DE VENCIMENTO 09/10/2012
DATA DO PAGAMENTO 12/07/2012
VALOR DO DOCUMENTO 1.259.000,00
VALOR COBRADO 1.259.000,00
DADOS CHEQUE: 001 341 3820 9110.268.039 009.328

NR. AUTENTICACAO 6.E31.468.C4F.BF8.CC2
LEIA NO VERSO COMO CONSERVAR ESTE DOCUMENTO,
ENTRE OUTRAS INFORMACOES.

CEDENTE : BANCO DO BRASIL S/A

RECIBO DE SACADO

Nome do Cliente MARIO CESAR CAMPANELLA	Data do Vencimento 09/10/2012	Valor Cobrado 1.259.000,00
Agência / Código do Cedente 2234 / 99747159-0	Nosso Número 16107880034477078	Autenticação Mecânica

FL. 5897/5897 V
07/12/2012

6380
Lm

TRIBUNAL DE JUSTIÇA DO ESTADO DO RIO DE JANEIRO
GUIA DE DEPÓSITO JUDICIAL VIA BOLETO DE COBRANÇA
Autor: S.A. (VIACAO AEREA RIO-GRANDEN
Réu: SA VIACAO AEREA RIOGRANDENSE
RIO DE JANEIRO - 1 VARA EMPRESARIAL
Processo: 2604471620108190001 - ID 081010000005596930
ATENÇÃO! Observar o prazo definido pelo Juízo competente
para efetivação do depósito.
Texto de Responsabilidade do Depositante: ARREMATAÇÃO JUDICIAL - LOTE 12

11/07/2012 - BANCO DO BRASIL - 13/11/2012
223410990
CENTRALIZAÇÃO DO 0800 7244 1238
COMPARTILHADO DE PAGAMENTO DE 2010.00

BANCO DO BRASIL S.A.

WALINDUCAP001A1726000342574516107880030000000
MISRI: 490000 7210320042.0740
CONVENIO 01610788
SYSTEMA 010 - DEPARTO JUDICIAL
AGENCIA/COR. CEDENTE 2234/99747159
DATA DE VENCIMENTO 08/10/2012
DATA DO PAGAMENTO 11/07/2012
VALOR DO VENCIMENTO 490.000,00
VALOR COBRADO 490.000,00
DADOS CENUE: 006 422 0150 4.016.202 000.001

HR.AUTENTICADAO 3.F8D.844.934.ED1.078
LEIA NO VERSO COMO CONSERVAR ESTE DOCUMENTO,
ENTRE OUTRAS INFORMACOES.

CEDENTE : BANCO DO BRASIL S/A

RECIBO DE SACADO

Nome do Cliente		Data de Vencimento	Valor Cobrado
ESTRUTURAL IMOVEIS LTDA		08/10/2012	490.000,00
Agência / Código do Cedente	Nosso Número	Autenticação Mecânica	
2234 / 99747159-0	16107880034425745		

PA 5878/5877
6012
Lm 07/24/2012

6381
MM

TRIBUNAL DE JUSTIÇA DO ESTADO DO RIO DE JANEIRO
GUIA DE DEPÓSITO JUDICIAL VIA BOLETO DE COBRANÇA
Autor: S.A. (VIACAO AEREA RIO-GRANDEN
Réu: SA VIACAO AEREA RIOGRANDENSE
RIO DE JANEIRO - 1 VARA EMPRESARIAL

Processo: 2604471620108190001 - ID 081010000005592692
ATENÇÃO! Observar o prazo definido pelo Juízo competente
para efetivação do depósito.

Texto de Responsabilidade do Depositante: REF. ARREMATACAO D
O ITEM 14 - IMÓVEL EM BRASÍLIA ✓

10/07/2012 BANCO DO BRASIL 10:32:41
481212672 0001
OUVIDORIA BB 0800 729 5578
COMPROVANTE DE PAGAMENTO DE TITULOS

BANCO DO BRASIL S.A.

00190000090161078800034421881185354800670000000
NOSSO NUMERO 16107880034421881
CONVENIO 01610788
SISTEMA DJJ - DEPOSITO JUDICIAL
AGENCIA/COD. CEDENTE 2234/99747159
DATA DE VENCIMENTO 08/10/2012
DATA DO PAGAMENTO 10/07/2012
VALOR DO DOCUMENTO 6.700.000,00
VALOR COBRADO 6.700.000,00
DADOS CHEQUE: 452 237 3416 7753,013,901 000,059

NR. AUTENT. ICACAO 2,308,108,3AD,DE1,1FB
LEIA NO VERSO COMO CONSERVAR ESTE DOCUMENTO,
ENTRE OUTRAS INFORMACOES.

CEDENTE : BANCO DO BRASIL S/A

RECIBO DE SACADO

Nome do Cliente	Data de Vencimento	Valor Cobrado
QUALITY PARTICIPACOES E INVEST	08/10/2012	6.700.000,00
Agência / Código do Cedente	Nosso Número	Autenticação Mecânica
2234 / 99747159-0	16107880034421881	

RECIBO DE SACADO
10/07/2012/5903
CNC 10/07/2012

6383
NW

ITEM - 43

**TRIBUNAL DE JUSTIÇA DO ESTADO DO RIO DE JANEIRO
GUIA DE DEPÓSITO JUDICIAL VIA BOLETO DE COBRANÇA**

Autor: S.A Viação Aérea Riograndense

Réu: Massa Falida de S.A (Viação Aé

RIO DE JANEIRO - 1 VARA EMPRESARIAL

Processo: 2604471620108190001 - ID 081010000005564427

**ATENÇÃO! Observar o prazo definido pelo Juízo competente
para efetivação do depósito.**

Texto de Responsabilidade do Depositante: arrematação

06/07/2012 - BANCO DO BRASIL - 16:21:05
481212606 0446
OUVIDORIA BB 0800 729 5678
COMPROVANTE DE PAGAMENTO DE TITULOS

BANCO DO BRASIL S.A.

00190000090151078800034379354 185554/001200000000
NOSSO NUMERO 16107880034379354
CONVENIO 01610788
SYSTEMA DJC - DEPOSITO JUDICIAL
AGENCIA/COD. CEDENTE 2234/99747159
DATA DE VENCIMENTO 04/10/2012
DATA DO PAGAMENTO 06/07/2012
VALOR DO DOCUMENTO 1.200.000,00
VALOR COBRADO 1.200.000,00
DADOS CHEQUE: 001 001 2915 1200.078.794 850.716

NR. AUTENTICACAO D.4AE.930.3CD.612.9C4
LEIA NO VERSO COMO CONSERVAR ESTE DOCUMENTO,
ENTRE OUTRAS INFORMACOES.

CEDENTE : BANCO DO BRASIL S/A

RECIBO DE SACADO

Nome do Cliente LUIZ TENORIO DE PAULA	Data de Vencimento 04/10/2012	Valor Cobrado 1.200.000,00
Agência / Código do Cedente 2234 / 99747159-0	Nosso Número 16107880034379354	Autenticação Mecânica

PLS. 598/5919
06/07/2012

6384
my

TRIBUNAL DE JUSTIÇA DO ESTADO DO RIO DE JANEIRO
GUIA DE DEPÓSITO JUDICIAL VIA BOLETO DE COBRANÇA

Autor: S.A. (VIACAO AEREA RIO-GRANDEN

Réu: SA VIACAO AEREA RIOGRANDENSE

RIO DE JANEIRO - 1 VARA EMPRESARIAL

Processo: 2604471620108190001 - ID 081010000005597244

ATENÇÃO! Observar o prazo definido pelo Juízo competente
para efetivação do depósito.

Texto de Responsabilidade do Depositante: ARREMATAÇÃO JUDICIAL - LOTE 20

12/07/2012 - BANCO DO BRASIL - 2234/99747159-0

CONTO CORRENTE - BOLETO DE COBRANÇA
EXERCÍCIO - 10/2011 - 12/2011

.....
BANCO DO BRASIL S.A.

.....
BANCO DO BRASIL S.A. - 16107880034426114

.....
NOSSE Nº 16107880034426114

.....
CONVENIO 3110788

.....
SISTEMA 100 - DEPÓSITO JUDICIAL

.....
AGÊNCIA/CELEBRANTE 2234/99747159

.....
DATA DE VENCIMENTO 08/10/2012

.....
DATA DO PAGAMENTO 12/07/2012

.....
VALOR DO DEBÍTO 1.230.000,00

.....
VALOR COBRADO 1.230.000,00

.....
BANCO INDEBIDO: 033 349 1204 1204.003.875 000.470

.....
Nº AUTENTICAÇÃO 7.3FA.DEC.7DE.4F1.117

.....
LEIA NO VERSO COMO CONSERVAR ESTE DOCUMENTO
ENTRE OUTRAS INFORMAÇÕES.

CEDENTE : BANCO DO BRASIL S/A

RECIBO DE SACADO

Nome do Cliente R & F EMPREENDIMENTOS IMOBILIA		Data de Vencimento 08/10/2012	Valor Cobrado 1.230.000,00
Agência / Código do Cedente 2234 / 99747159-0	Nosso Número 16107880034426114	Autenticação Mecânica	

12/07/2012
16107880034426114
16107880034426114

5885
WM

TRIBUNAL DE JUSTIÇA DO ESTADO DO RIO DE JANEIRO
GUIA DE DEPÓSITO JUDICIAL VIA BOLETO DE COBRANÇA
Autor: S.A. (VIACAO AEREA RIO-GRANDEN
Réu: SA VIACAO AEREA RIOGRANDENSE
RIO DE JANEIRO - 1 VARA EMPRESARIAL
Processo: 2604471620108190001 - ID 081010000005731854
ATENÇÃO! Observar o prazo definido pelo Juízo competente
para efetivação do depósito.
Texto de Responsabilidade do Depositante: ARREMATÇÃO

17/07/2012 BANCO DO BRASIL 16:03:27
431214737 6466
OUVIDORIA BB 0800 729 5678
COMPROVANTE DE PAGAMENTO DE TITULOS

BANCO DO BRASIL S.A.
001900000001610788000345794841886548700001-1130
NOSSO NUMERO 16107880034579484
CONVENIO 01610788
SISTEMA D.J.D. - DEPOSITO JUDICIAL
AGENCIA/COD. CEDENTE 2234/99747159
DATA DE VENCIMENTO 15/10/2012
DATA DO PAGAMENTO 17/07/2012
VALOR DO DOCUMENTO 51.743,76
VALOR COBRADO 51.743,76
DADOS CHEQUE: 001 237 3225 7750.002.240 000.232

NR. AUTENTICACAO 6.0F9.706.904.C10.125
LEIA NO VERSO COMO CONSERVAR ESTE DOCUMENTO,
ENTRE OUTRAS INFORMACOES.

Ass: 5882/5887, 5880/5808, 5886/5887, 5883/5885, 5889/5889, 5886/5887
CP

CEDENTE : BANCO DO BRASIL S/A

RECIBO DE SACADO

Nome do Cliente LUIZ TENORIO DE PAULA		Data de Vencimento 15/10/2012	Valor Cobrado 51.743,76
Agência - Código do Cedente 2234 / 99747159-0	Nosso Número 16107880034579484	Autenticação Aleatória	

TRIBUNAL DE JUSTIÇA DO ESTADO DO RIO DE JANEIRO
 GUIA DE DEPÓSITO JUDICIAL VIA BOLETO DE COBRANÇA
 Autor: S.A. (VIACAO AEREA RIO-GRANDEN)
 Réu: SA VIACAO AEREA RIOGRANDENSE
 RIO DE JANEIRO - 1 VARA EMPRESARIAL
 Processo: 2604471620108190001 - ID 081010000005731781
ATENÇÃO! Observar o prazo definido pelo Juízo competente
 para efetivação do depósito.
 Texto de Responsabilidade do Depositante: ARREMATACÃO

17/07/2012 - BANCO DO BRASIL - 16:01:55
 481214737 0465
 OUVIDORIA BR NORM 729 5378
 COMPROVANTE DE PAGAMENTO DE TITULOS

BANCO DO BRASIL S.A.
 001900000901610788000345794121001548/0020000000
 NOSSO NUMERO 16107880034579412
 CONVENIO 01610788
 SISTEMA DJO - DEPOSITO JUDICIAL
 AGENCIA/COD. CEDENTE 2234/99747159
 DATA DE VENCIMENTO 15/10/2012
 DATA DO PAGAMENTO 17/07/2012
 VALOR DO DOCUMENTO 200.000,00
 VALOR COBRADO 200.000,00
 DADOS CHEQUE: 001 001 2915 3400,073 714 850,716

NR. AUTENTICACAO 4.812.110.000.011.010
 LEIA NO VERSO COMO CONSERVAR ESTE DOCUMENTO,
 ENTRE OUTRAS INFORMACOES.

CEDENTE : BANCO DO BRASIL S/A

RECIBO DE SACADO

Nome do Cliente	Data de vencimento	Valor Cobrado
LUIZ TENORIO DE PAULA	15/10/2012	200.000,00
Agência / Código do Cedente	Nosso Número	Autorização (Nº, Data)
2234 / 99747159-0	16107880034579412	

Luiz Tenório de Paula
01/07/2012



Proc. nº 0260447-16-2010.8.19.0001

- CONTINUA -

Certifico a interrelação dos
depositos eletrônicos a fls., em conformidade com os atos de arquivamentos
de fls., a saber:

- 1 - Fls. 6369 de acordo c/ fls. 5860/5860V;
- 2 - Fls. 6370 de acordo c/ fls. 5863/5864 e 5865/5866;
- 3 - Fls. 6371 de acordo c/ fls. 5867/5868;
- 4 - Fls. 6372 de acordo c/ fls. 5867/5868;
- 5 - Fls. 6373 de acordo c/ fls. 5870/5870V;
- 6 - Fls. 6374 de acordo c/ fls. 5871/5872;
- 7 - Fls. 6375 de acordo c/ fls. 5875/5876;
- 8 - Fls. 6376 de acordo c/ fls. 5881/5881V;
- 9 - Fls. 6377 de acordo c/ fls. 5882/5883;

(CONTINUA...)

LLY/cj/29389



ESTADO DO RIO DE JANEIRO
PODER JUDICIÁRIO

6388
uf

Proc. nº 0260047/16.0010.819.001

REQUERIMENTO

Nesta data, foram encaminhadas para o
centro de liquidação e distribuição de massas

TJ () ()
RJ, 25/07/12

MINISTÉRIO PÚBLICO
Promotoria de Justiça
25/07/2012

Segue manifestação ministerial em
2 lauda(s) impressa(s).
Rio de Janeiro, 26/1/2012.
MÁRCIO SOUZA GUIMARÃES
Promotor de Justiça



Ministério Público do Estado do Rio de Janeiro

638
201

MM. JUÍZO DA 1ª VARA EMPRESARIAL DA COMARCA DA
CAPITAL - RJ

Processo:	0260447-16.2010.8.19.0001
Massa Falidas:	S/A (Viação Aérea Rio-Grandense) Rio Sul Linhas Aéreas S/A Nordeste Linhas Aéreas S/A

PROMOÇÃO DO MINISTÉRIO PÚBLICO

1. Inicialmente, fica o Ministério Público ciente de tudo o que aos autos foi acrescido desde a manifestação ministerial de fls. 4.897/4.898 (25º volume).
2. Prossequindo o *Parquet* pugna seja intimado o Administrador Judicial para que se manifeste sobre o contido às fls. 5.196/5.312.
3. Diante da apresentação do laudo pericial de fls. 5.927/5.936, o Ministério Público não se opõe à expedição de Mandado de Pagamento em favor do perito indicado.
4. Antes de se manifestar sobre o pleito de fls. 6.026/6.027, o *Parquet* observa que as propostas concorrentes apresentadas pelo Administrador Judicial às fls. 5.943/5.945 são apócrifas, trazendo dúvidas

Márcio Souza Guimarães
Titular da 1ª Promotoria
de Massas Falidas

Márcio Souza Guimarães
Promotor de Justiça



Ministério Público do Estado do Rio de Janeiro

6390
WJ

quanto à veracidade das mesmas. Mais que isso, verifica-se que na última proposta (fls. 5.944/5.945), nem a identificação civil dos experts foi indicada. Assim, pugna seja intimado o Administrador Judicial para que esclareça o ocorrido.

5. Outrossim, o Ministério Público está ciente dos laudos de avaliação de fls. 5.927/5.936 e 6.028/6.294, pugnando seja determinada a venda dos bens em hasta pública por leiloeiro já nomeado nos autos.

Rio de Janeiro, 26 de julho de 2012.

MÁRCIO SOUZA GUIMARÃES
Promotor de Justiça

Titular da 1ª Promotoria de Massas Falidas

Proc. N: 0260447-16. 2010

6391
uf

Fls. 6389

Item 2 - ao AJ

Item 3 - expedir a mandado
de pagamento.

Item 4 - ao AJ para esboçar
promoção de fls 6389

Item 5 - aos autos já nome-
dos para que promovam a
alienação judicial.

Em 01/12/12

Paulo

6392
*mm*Agência Setor Público Rio (RJ)
Rio de Janeiro (RJ), 17 de julho de 2012

PROCESSO : 2604471620108190001
PARTES : S.A. (VIAÇÃO AÉREA RIO-GRANDENSE)
: SA VIAÇÃO AÉREA RIOGRANDENSE

REFERÊNCIA : Cheque devolvido

OFÍCIO: 3800110569475/2012

Excelentíssimo(a) Sr. Juiz(a) de Direito,

*Diante do alegado, escrevi da haste vali-
zando o bem arromatado, dizendo: A I diligen-
cia para levá-lo novamente à praça.
Encina ao AJ para providências.*

Estamos enviando original do cheque depositado em 16/07/2012, na conta judicial nº 3800110569475, parcela 09 devolvido conforme os dados abaixo informados:

*Remetam-se cópias para o MP apurar
a existência de infração penal.*

Cheque nº	Banco	Valor	Motivo Devolução
000013	SANTANDER	R\$ 2.205.000,00	CHEQUE SUSTADO OU REVOGADO EM VIRTUDE DE ROUBO, FURTO OU EXTRAVIO

Em, 31.7.12

2. Por oportuno, informamos que o referido depósito judicial foi cancelado junto ao nosso sistema, face à devolução supracitada.
3. Colocamo-nos ao seu inteiro dispor para eventuais esclarecimentos porventura necessárias.

M. [Assinatura]

ANEXOS : 01

Respeitosamente,

BANCO DO BRASIL S.A.
AG. SETOR PÚBLICO – RIO (RJ)
(2234-9)

Exmo (a). Sr(a). Juiz(a) de Direito do(a)
1ª VARA EMPRESARIAL DO RIO DE JANEIRO - RJ

6393
M

ARC. Nº 0260443-16 NO. 819.00011

Comp 033 033	Banco 033 033	Agência 3049 3049	CI 4	Conta 01 01	02874 0 02874 0	C2 0 0	(ZGM) ZGM	Cheque Nº 000013 000013	C3 2 2	R\$ R\$	2.205.000,00
--------------------	---------------------	-------------------------	---------	-------------------	--------------------	--------------	--------------	-------------------------------	--------------	------------	--------------

Pague por este cheque a quantia de dois mil e quinhentos e cinco mil reais e centavos acima.

JUIZ DE DIREITO DA 1ª VARA EMPRESARIAL ou a sua ordem.

R\$ 12 de junho de 20 12

Alison Silva
SIGNET ALISON SILVA
008253136-60
DI-17421974 SSP MG

CLIENTE BANCARIO DESDE: 08/2001

Santander VAN GOGH

BARRO PRETO-BH-MG 3049
AV. AUGUSTO DE LIMA, 1800, A-1804
BELO HORIZONTE - MG
AMIGO DESDE: 08/2001

112010408033Y000013